

OSAKA
UNIVERSITY
OF ECONOMICS

資格講座

講座案内 2026

資格講座で、「強み」と「スキル」を身につける!

全6分野・77コース

公務員・教員

会計・税務

経済・法律

国際・グローバル

情報・パソコン

ビジネス教養

多くの大経大生が「資格講座」で合格!



資格
取得者
支援制度

受講料の一部を
キャッシュバック!

後援会
奨励金
制度

最大45万円

合格
報奨金
制度

最大20万円

大阪経済大学 資格講座とは

大阪経済大学 資格講座の最大の特長は、高い合格実績を輩出する有名スクールと大学と一緒に受講生を合格までフォローする点にあります。合格をめざすためにも、大学の資格講座を利用し、みなさんの将来に向けて資格取得に挑戦しましょう。

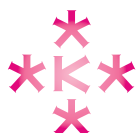

つながる力。

大阪経済大学 キャリア支援課
OSAKA UNIVERSITY OF ECONOMICS



資格の大原

多くの大経大生が 大阪経済大学 資格講座を 活用して学習しています！

大阪経済大学 資格講座では、各種資格試験や公務員の試験対策講座などを実施しています。専門スクールの講師とキャリア支援課が、資格や講座の選び方から合格までを徹底サポート！専門知識を身につけて、将来の選択肢を広げてみませんか。

過去5年間の大阪経済大学資格講座 受講者数(2021~2025年度)

公務員講座	簿記検定講座
664名	2,026名
MOS講座	宅地建物取引士講座
1,791名 [※]	335名

※2025年度春期集中コースを除く

CONTENTS

VOICE	3
資格講座で成功をつかんだ先輩たちの体験談	
開講講座一覧	5
ガイダンス案内	7
資格の選び方ガイド	9
学内講座で受講するメリット	11
サポート制度	13

資格がわかる！講座ガイド

■ 公務員・教員	
公務員	15
教員採用	20

■ 会計・税務	
簿記検定	21
簿記からのステップアップ	23
公認会計士	25
税理士	26

■ 経済・法律	
FP(ファイナンシャル・プランナー)	27
証券外務員	27
宅地建物取引士	29
行政書士	29

■ 国際・グローバル	
旅行業務取扱管理者	31
貿易実務検定*	33
TOEIC® L&R TEST	34

■ 情報・パソコン	
ITパスポート	36
基本情報技術者	36
MOS	37
ビジネス統計スペシャリスト	37
G検定(ジェネラリスト検定)	37

■ ビジネス教養	
マナー・プロトコール検定	39
色彩検定*	40

よくあるご質問	41
受講申込方法・注意事項	42
キャリア支援課窓口紹介	裏表紙

大阪経済大学 資格講座 5つのメリット

01

大経大生のための特別価格

大阪経済大学生のための特別価格で受講していただけます。専門学校で受講する場合と比較してもリーズナブルな価格設定となっていますので、資格学習をはじめたら「大経大の資格講座」でスタートしましょう。

02

大学授業と両立しやすいカリキュラム

大学内で受講できる教室講義と、どこからでも受講できるオンライン講義がありますが、どちらも定期試験や大学行事に配慮した講義日程を組んでいますので、大学授業との両立が可能です。

04

高い合格実績を誇る有名スクール

講義を担当するのは、大学生への指導経験豊富な有名専門スクールの講師です。これまで多くの合格者を輩出した手厚いフォローで、受講生一人ひとりを合格までサポートします。

05

学習中のみなさんを徹底フォロー

講師へはメール・電話で直接質問が可能です。講義期間中はオンデマンド配信を繰り返し視聴できるので、復習・欠席時にも便利です。担当スクールと大阪経済大学が協力し、しっかりバックアップします。

03

オンライン講義は参加型で機能も充実

オンライン講義は、従来の通信講座とは異なり、双方向通信で質の高い参加型の講義です。一緒に学習する受講生とともに合格をめざします。

公務員・教員

会計・税務

経済・法律

国際・グローバル

情報・パソコン

ビジネス教養

VOICE [資格講座で成功をつかんだ先輩たちの体験談]



経済学部
原田 樹仁亜さん
●1年生の時に日商簿記3級・2級に合格
●1年生の時にMOS(Word・Excel・PowerPoint)に合格
●4年生の時に公務員試験(行政事務系)に合格

大経大資格講座の
ココが
おすすめ!

公務員講座なら面接対策や論文対策、試験情報の収集など、独学では難しい部分もカバーできます。特に直前期は講師のサポートがあり安心して学習を進めることができました。

資格講座のメリットを最大限に活用!

■ “大経大生のための”公務員講座!

公務員をめざすにあたって、外部の専門学校ではなく大学の公務員講座を選択しました。大学行事や定期試験に合わせてカリキュラムが組まれており、学習しやすい環境であることや友人と一緒に受講できる点に魅力を感じました。また、受講料金が安く、合格した際の奨励金、報奨金制度もモチベーションの向上につながりました。

■ 先生や友人たちと一緒に勝ち取った合格

公務員試験では面接や論文試験も重視されます。この講座では面接対策や論文対策も充実しており、特に直前期の3月からすべての試験が終了するまでの間、先生が何度も面談や面接練習をおこなってくださったことがとても印象に残っています。また、友人たちと択一演習の点数を競い合うなど、一緒に勉強できた点も良かったです。

■ 学び続けた1年がこれからにつながる!

大学の公務員講座を受講して、最終的には国家一般職を含めて複数の試験に合格することができました。自身の就職先が決まったことも非常に嬉しいですが、約1年間、諦めずに学習を継続できたことは、大きな力となり、自信につながりました。この経験をこれからの社会人生活にも活かしていきたいと思っています。

資格学習時の1週間のスケジュール例

日	月	火	水	木	金	土
休み	大学の授業	休み	休み	休み	休み	休み
資格講座復習	資格講座復習	大学の授業	資格講座復習	休み	資格講座復習	資格講座復習
	資格講座復習	資格講座	アルバイト	資格講座復習	大学の授業	資格講座復習
				資格講座復習	アルバイト	

公務員

資格講座で資格を取得した先輩方に、自身の経験を語っていただきました。次に続くのはあなたです!



経営学部
柿本 太一さん
●1年生の時に日商簿記2級に合格
●3年生の時に税理士試験(簿記論・財務諸表論)に合格

大経大資格講座の
ココが
おすすめ!

講義は復習からスタートするので、日商簿記3~2級程度の知識があれば問題なくついていけます。先生方は親身に对应して下さいます。安心してチャレンジしてください。

税理士

未来を拓く、税理士への挑戦

■ 憧れの仕事“税理士”をめざす!

税は、すべての人が公平に生きられる社会を支える仕組みだと考えています。しかし、その運用のあり方次第では、人の権利を脅かすこともあると思います。だからこそ環境による不平等を失くし、誰もが自分の力を信じられる社会を実現するために税理士をめざしました。納税者を守る防波堤のような仕事に強く憧れを感じています。

■ 先生とのコミュニケーションと手厚いフォロー

担当の先生はどんな相談にも親身にに応じてくださいました。私は暗記が苦手なテストで上手くいかなかったときも、先生の体験を踏まえたさまざまな解決法を教えてください、毎週のフィードバックを重ねる中で最適な学習方法を見つけることができました。わからないことを「わからない」と言える環境が深い知識の習得につながりました。

■ 学んだ会計知識を武器に!

講義はスライドや板書が見やすく、丁寧な解説で深く理解できました。模試や予想問題は難しく、心が折れそうになったこともありましたが、その度に先生に励まされ乗り越えられました。現在、大手税理士法人で補助業務に携わっていますが、身につけた会計知識を活かしており、他者に負けない自分の強みであると実感しています。

資格学習時の1週間のスケジュール例

日	月	火	水	木	金	土
アルバイト	休み	休み		休み	休み	
自習室で学習	大学の授業	大学の授業	大学の授業	大学の授業	自習室で学習	資格講座
資格講座復習	自習室で学習	資格講座		自習室で学習	資格講座	資格講座復習



情報社会学部
河中 美未香さん
●1年生の時にFP(ファイナンシャル・プランナー)3級・2級に合格

大経大資格講座の
ココが
おすすめ!

FP資格は私生活にも活かすことができます。志望業界が決まっている方はもちろん、将来の人生設計や資金計画、資産運用に関する知識を身につけたい方にもおすすめです。

資格取得で自分の成長を実感したい!

■ キャリア支援課への相談からスタート

学生生活の中で、なにか一つ成功体験を積みみたいと思い、資格取得に挑戦することを決めました。資格を取得することで、自分の成長が目に見える形で実感できると考えたからです。まずは、キャリア支援課へ相談に行きました。そこでいくつかおすすめされた資格の中でも、将来に役立つお金の知識を幅広く学べるFPを選びました。

■ オンラインと対面講義のハイブリッド形式が良かった!

オンライン講義はできるだけリアルタイムでの受講を心がけていましたが、都合が合わない場合には自分のペースで視聴できる点が良かったです。また、対面講義では周りの受講生を見て、自分もがんばろうと刺激を受けました。オンラインだけでは気が緩みがちな部分も、対面講義の機会があることで自然と気持ちが引き締まりました。

■ FP試験合格で、将来がさらに広がる

FP資格を取得したことで将来の選択肢として金融機関や保険会社、不動産業界などへの関心が広がりました。学習内容は、社会人として自立してから特に役立つものだと思うので、学生のうちに知識を習得できたことは大きな強みだと感じています。試験に合格できたことも自信につながり、これからの学びや挑戦に前向きになりました。

資格学習時の1週間のスケジュール例

日	月	火	水	木	金	土
休み	大学の授業		大学の授業	大学の授業	休み	休み
アルバイト	資格講座復習	大学の授業		資格講座復習	資格講座復習	アルバイト
資格講座復習	資格講座	休み	アルバイト	資格講座		資格講座復習

FP
(ファイナンシャル・プランナー)



経営学部
荒内 奏斗さん
●3年生の時に行政書士試験に合格

大経大資格講座の
ココが
おすすめ!

講師と直接メッセージでやり取りできることや、リアルタイム受講が難しくてもオンデマンド視聴が可能な点は大きな魅力です。ぜひ計画的に受講を進めてください。

行政書士

資格取得の経験が未来につながる

■ 民法との出会いから広がった法律への興味

私は第2期経営学科に在籍しています。民法の授業を通じ、日常生活に直結する法である民法の面白さを知りました。また、ビジネス法学科の教授のゼミに所属していたこともあり、学部の授業とは異なる分野ですが「法律」をより深く学びたいと思うようになりました。その知識を証明する手段として行政書士を選びました。

■ 基礎を徹底した学習スタイル

学習方法では基礎問題集の徹底を心がけました。記述や五肢択一の問題は配点も難易度も高いですが、基礎を理解していなければ問題文すら読めません。逆に、仕組みや言葉、判例と結論を理解していれば、出題形式が多少変わっても解答できます。一つの言葉を見た時にすぐイメージできるよう、基礎の正誤問題をやり込みました。

■ 学んだ法律知識を教育現場で活かしたい!

卒業後は高等学校で正規教員として勤務します。講座受講時から法律関係の職に就くことは想定していませんでしたが、資格取得を通じて得た知識は必ず活かされると考えています。授業での話題作りやニュースの時事問題を理解する上で、法律の知識は非常に役立ちます。知見を広げる意味でもぜひ講座を受講してほしいです。

資格学習時の1週間のスケジュール例

日	月	火	水	木	金	土
アルバイト	大学の授業	アルバイト	大学の授業	大学の授業	休み	休み
			部活動		部活動	資格講座復習
	資格講座		資格講座	資格講座	資格講座	

開講講座一覧

6分野77コースの多彩な講座をラインナップ。
みなさんの将来や志望に合った講座が見つかります。

- 各講座の詳細について ▶P.15~**
講座ガイドページをご覧ください。
- 受講形態について ▶P.12**
学内講座で受講するメリットをご覧ください。
- 講座のお申し込みについて ▶P.42**
受講申込方法をご覧ください。

※1.まずはWチャレンジ(国家一般職・国家専門職・地方上級・市役所等)をお申し込みください。3年次の受講期間中に別途選抜をおこないます。
※2.まずは国家一般職・国家専門職・地方上級・市役所等コースをお申し込みください。受講中に別途選抜をおこないます。
※3.前期を受講された方に限り、後期コース申込時に卒業している場合でも受講できます。ただし、支援者選考試験(後期)の受験対象とはなりません。
※4.一部教材は別売りとなります。

▶申込期間は延長する場合がありますので、資格講座ホームページ・KVC を随時確認してください。
▶日程は変更になる可能性があります。

資格講座ホームページ

講義日程やカリキュラム等についての詳細は、資格講座ホームページでご案内しています。



分野	講座名	コース名	開講時期	受講形態	ページ	料金(円)※教材費含む			申込期間 (期限日の15:00受付締切)	開講期間	
						新規	ステップアップ	リトライ			
公務員・教員	公務員講座	Wチャレンジ (国家一般職・国家専門職・ 地方上級・市役所等) 標準	5月	ハイブリッド	15	255,500	-	-	3/9(月)~5/8(金)	5/12(火)~28/8月下旬	
											応用力育成選抜 (国家総合職併願)※1
		Wチャレンジ (国家一般職・国家専門職・ 地方上級・市役所等) 速習	10月			255,500	-	-	7/1(水)~9/29(火)	10/2(金)~28/8月下旬	
											応用力育成選抜 (国家総合職併願)※1
3年生 対象	国家一般職・国家専門職・ 地方上級・市役所等	5月	219,800	-	-	3/9(月)~5/8(金)	5/12(火)~27/8月下旬				
								応用力育成選抜 (国家総合職併願)※2			
	警察官・消防官		97,000	-	-	3/9(月)~5/8(金)	5/12(火)~27/8月下旬				
	教員採用講座	教養試験(教職教養・一般教養)対策	10月	Web	20	6月中旬頃に決定(予定)		9/1(火)受付開始(予定)	6月中旬頃に決定(予定)		
会計・税務	簿記検定講座	3級・2級W受験	4月	ハイブリッド	21	82,600	-	31,000	3/9(月)~4/17(金)	4/20(月)~11/4(水)	
											ハイブリッド
			10月	ハイブリッド		82,600	-	31,000	7/1(水)~10/5(月)	10/6(火)~27/3/15(月)	
											ハイブリッド
		2級(★3級講義付き)	5月	ハイブリッド		82,600	-	31,000	4/23(木)~5/8(金)	5/11(月)~11/4(水)	
											ハイブリッド
			10月	ハイブリッド		82,600	-	31,000	10/6(火)~10/14(水)	10/19(月)~27/3/15(月)	
											ハイブリッド
		2級	6月	ハイブリッド		62,600	-	23,900	5/1(金)~6/15(月)	6/18(木)~11/9(月)	
											ハイブリッド
			11月	ハイブリッド		62,600	-	23,900	9/1(火)~11/12(木)	11/17(火)~27/3/15(月)	
											Web
1級	6月	Web	151,900	-	-	11/2(月)~12/2(水)	12/9(水)~27/11月中旬				
								12月	151,900	-	-
公認会計士講座	2027年 合格目標	通期 (前期・後期)	最短合格 Wチャンス	スクーリング	25	663,000	-	-	第1次	3/9(月)~4/30(木)	4月~5月随時~27/7月下旬
									第2次	5/1(金)~5/15(金)	
		前期	7月			7月	第1次	6/1(月)~6/30(火)	7月中旬~27/5月下旬		
							第2次	7/1(水)~7/15(水)			
		9月	9月			第1次	6/1(月)~8/24(月)	9月初旬~27/5月下旬			
						第2次	8/25(火)~9/8(火)				
		11月	11月			第1次	9/1(火)~11/13(金)	11月中旬~27/5月下旬			
						第2次	11/14(土)~11/30(月)				
後期 ※3	6月	431,000	-	-	前期講義内で案内	27/6月上旬~28/7月下旬					
通期 (前期・後期)	速習	1~3月	663,000	-	-	第1次	12/1(火)~27/1/12(火)	27/1月~3月随時~28/7月下旬			
第2次	27/1/13(水)~27/3/12(金)										
税理士講座	簿記論	5月	-	-	スクーリング	200,600	-	-	3/9(月)~5/1(金)	5月中旬~27/7月下旬	
											財務諸表論
	簿記論	9月	-	-		200,600	-	-	6/1(月)~8/31(月)	9月上旬~27/7月下旬	
											財務諸表論
	簿記論	1月	-	-		147,100	-	-	10/1(木)~27/1/5(火)	27/1月上旬~27/7月下旬	
											財務諸表論

分野	講座名	コース名	開講時期	受講形態	ページ	料金(円)※教材費含む			申込期間 (期限日の15:00受付締切)	開講期間		
						新規	ステップアップ	リトライ				
経済・法律	FP (ファイナンシャル・ プランナー)講座	3級・2級W受験	春期(標準)	4月	ハイブリッド	27	89,600	82,600	37,100	3/9(月)~4/23(木)	4/28(火)~12/15(火)	
			春期(速習)	6月			89,600	82,600	37,100	5/9(土)~5/28(木)	6/2(火)~12/15(火)	
			秋期	10月			89,600	82,600	37,100	7/1(水)~10/2(金)	10/7(水)~27/3/19(金)	
		2級	9月	9月			ハイブリッド	69,900	64,500	29,600	7/1(水)~9/18(金)	9/25(金)~12/15(火)
			1月	1月			Web	69,900	64,500	29,600	10/1(木)~12/22(火)	27/1/6(水)~27/3/19(金)
			証券外務員講座	一種			8月	Web	33,200	30,400	-	6/1(月)~7/30(木)
	宅地建物取引士 講座	標準	4月	対面	ハイブリッド	29	76,200	69,900	29,000	3/9(月)~4/17(金)	4/20(月)~10/12(月)	
				ハイブリッド			76,200	69,900	29,000	3/9(月)~4/17(金)	4/20(月)~10/12(月)	
		速習	6月	対面			76,200	69,900	29,000	5/1(金)~6/1(月)	6/4(木)~10/12(月)	
	行政書士講座	標準	4月	対面	ハイブリッド	29	76,200	69,900	29,000	5/1(金)~6/1(月)	6/4(木)~10/12(月)	
ハイブリッド				76,200			69,900	29,000	5/1(金)~6/1(月)	6/4(木)~10/12(月)		
速習		6月	対面	113,600			105,700	54,500	3/9(月)~4/20(月)	4/23(木)~10/31(土)		
国際・グローバル	旅行業務取扱 管理者講座	標準	国内・総合W受験	5月	ハイブリッド	31	80,000	-	32,300	3/9(月)~5/8(金)	5/13(水)~9月下旬	
							国内	52,500	-	20,500	3/9(月)~5/8(金)	5/13(水)~8月下旬
		速習	国内・総合W受験	6月			80,000	-	32,300	5/21(木)~5/28(木)	6/2(火)~9月下旬	
							国内	52,500	-	20,500	5/21(木)~5/28(木)	6/2(火)~8月下旬
		総合					46,800	-	19,100	3/9(月)~5/28(木)	6/2(火)~9月下旬	
	貿易実務検定* 講座	C級	1月	Web	33	38,200	-	-	9/1(火)~11/30(月)	27/1/8(金)~27/2/19(金)		
	TOEIC® L&R TEST講座	基礎から学べる550点目標	4月~8月 随時	9月~12月 随時	Web	34	29,000	-	-	3/9(月)~8/31(月)	随時 (視聴期間:最長6か月)	
							29,000	-	-	9/1(火)~12/18(金)		
		28,900	-	-			3/9(月)~8/31(月)					
		28,900	-	-			9/1(火)~12/18(金)					
30,400		-	-	3/9(月)~8/31(月)								
30,400		-	-	9/1(火)~12/18(金)								
ITパスポート 講座	春期	5月	ハイブリッド	36	39,400	36,100	14,800	3/9(月)~5/7(木)	5/12(火)~7/10(金)			
	秋期	10月			39,400	36,100	14,800	7/1(水)~10/8(木)	10/13(火)~12/27(日)			
基本情報技術者講座			10月	Web		64,000	57,900	-	7/1(水)~10/2(金)	10/9(金)~12/11(金)		
情報・パソコン	MOS講座	夏期集中	Word	8月	37	対面	28,200	25,600	-	第1次 5/1(金)~7/15(水)	8/6(木)~9/1(火)	
						Web	28,200	25,600	-	第2次 7/16(木)~8/3(月)		
						対面	28,200	25,600	-	第1次 5/1(金)~7/15(水)		8/20(木)~9/3(木)
										第2次 7/16(木)~8/5(水)		
						Web	28,200	25,600	-	第1次 5/1(金)~7/15(水)		8/6(木)~9/1(火)
										第2次 7/16(木)~8/3(月)		
		Web	28,200	25,600		-	第1次 5/1(金)~7/15(水)	8/20(木)~9/3(木)				
							第2次 7/16(木)~8/5(水)					
		春秋集中	PowerPoint	9月		対面	22,900	20,800	-	第1次 5/1(金)~7/15(水)	9/10(木)~9/15(火)	
						Web	22,900	20,800	-	第2次 7/16(木)~8/3(月)		
						Web	22,900	20,800	-	第2次 7/16(木)~8/5(水)		
			Word	10月		対面	28,200	25,600	-	8/20(木)~10/2(金)	10/5(月)~12/14(月)	
Web	28,200				25,600	-	8/20(木)~10/2(金)					
対面	28,200				25,600	-	8/20(木)~10/2(金)	10/6(火)~12/15(火)				
Excel	10月	対面	28,200	25,600	-	8/20(木)~10/2(金)	10/6(火)~12/15(火)					
		Web	28,200	25,600	-	8/20(木)~10/2(金)						
		Web	28,200	25,600	-	8/20(木)~10/2(金)		10/7(水)~12/16(水)				
PowerPoint	3月	対面	22,900	20,800	-	8/20(木)~10/2(金)	10/10(土)~12/12(土)					
		Web	22,900	20,800	-	8/20(木)~10/2(金)						
		Web	22,900	20,800	-	8/20(木)~10/2(金)		10/10(土)~12/12(土)				
ビジネス統計 スペシャリスト講座	エクセル分析 一般	9月	Web	37	対面	28,200	25,600	-	第1次 11/2(月)~12/11(金)	27/2/8(月)~27/2/26(金)		
					Web	28,200	25,600	-	第2次 12/12(土)~27/2/5(金)			
					対面	28,200	25,600	-	第1次 11/2(月)~12/11(金)		27/3/2(火)~27/3/16(火)	
									第2次 12/12(土)~27/2/9(火)			
					Web	28,200	25,600	-	第1次 11/2(月)~12/11(金)		27/3/2(火)~27/3/16(火)	
									第2次 12/12(土)~27/2/9(火)			
PowerPoint	3月	対面	22,900	20,800	-	第1次 11/2(月)~12/11(金)	27/3/1(月)~27/3/8(月)					
		Web	22,900	20,800	-	第2次 12/12(土)~27/2/5(金)						
		Web	22,900	20,800	-	第2次 12/12(土)~27/2/9(火)						
G検定(ジェネラリスト検定)講座		2月	Web	37	対面	28,200	25,600	-	第1次 11/2(月)~12/11(金)	27/3/18(木)~27/3/25(木)		
					Web	28,200	25,600	-	第2次 12/12(土)~27/2/9(火)			
マナー・プロトコル 検定講座	2級	11月	Web	39	30,700	-	-	9/1(火)~11/5(木)	11/12(木)~12/7(月)			
					30,700	-	-	9/1(火)~11/5(木)	11/12(木)~12/7(月)			
色彩検定*講座	2級	10月	Web	40	32,600	-	-	7/1(水)~9/29(火)	10/9(金)~11/4(水)			
					32,600	-	-	7/1(水)~9/29(火)	10/9(金)~11/4(水)			

将来のための大事な選択だから

資格選びは **ガイダンス参加 & 個別相談**

からはじめましょう！

春学期

全員対象

まずはこの
ガイダンスに
参加！

大経大生のための 資格取得プランニングセミナー

資格学習をはじめの前に知っておくべき、
資格の選び方や就職活動での活かし方などについてお伝えします。

出席しなくても
いつでも1回

対面	4/9(木)	16:30~17:00
対面	4/10(金)	
対面	4/13(月)	

全員対象

民間企業or公務員の
志望問わず

公務員を知ることで民間就職の理解も深まる！

3年生対象

公務員試験総合ガイダンス

公務員の魅力や業務内容、
試験の仕組みとその対策などについてお伝えします。

対象学年の日程に出席してください

対面	4/15(水)	16:30~17:15
対面	4/20(月)	
対面	4/24(金)	

公務員

1・2年生対象

1・2年生のための公務員セミナー

早期から対策しておくべき公務員試験への準備についてお伝えします。

対面	4/16(木)	16:30~17:15
対面	4/21(火)	

資格別ガイダンス

会計・ 税務	初學者も安心！ゼロからの簿記活用セミナー 簿記の魅力と将来への役立て方について、具体例を挙げながら詳しくお伝えします。	対面	4/13(月)	16:30~17:15	
		対面	4/15(水)		
	大学生からめざす！会計士・税理士 在学中に会計士・税理士をめざすために必要なことをゼロからすべてお伝えします。	要予約	対面	4/21(火)	16:30~17:15
	めざすのはどっち？公認会計士 or 税理士 公認会計士と税理士について、それぞれの特徴を比較してお伝えします。	要予約	対面	5/21(木)	16:30~17:15
経済・ 法律	あなたも必ず活かせる知識「FP」セミナー FPの必要性とその活かし方について、日本FP協会のご担当者よりお話しいただきます。	要予約	対面	4/14(火)	16:30~17:00
	人気の法律系資格「宅建士・行政書士」ガイダンス それぞれの魅力についてお伝えします。将来、公務員を見据えている方もご参加ください。	対面	4/10(金)	16:30~17:00	
		対面	4/15(水)		
対面	5/12(火)				
国際 グローバル	旅行業界を超えて活かせる！「旅行業務取扱管理者」ガイダンス 旅行業界唯一の国家資格について、他の業界での活かし方もあわせてお伝えします。	要予約	対面	4/23(木)	16:30~17:00
情報 パソコン	30分でわかる！企業が求める「AI・DXスキル」セミナー まさに今、社会で求められているAI・DXスキル。その重要性や活用の仕方などをお伝えします。	要予約	対面	4/22(水)	16:30~17:00
	就活だけじゃない！社会で必須の「PC実践力」セミナー 将来必要となるビジネスでのPCスキルについて、大学生のうちに押さえておきたいポイントをお伝えします。	要予約	Zoom	5/18(月)	16:30~17:00
	"使える技"を学ぶ！Word・Excel活用力セミナー パソコン、使いこなせていますか？社会人必須のPCスキルをデモンストレーションを交えながら紹介します。	要予約	対面	6/23(火)	16:30~17:00

ガイダンス参加予約はこちらから

要予約

マークのついているガイダンスは、
事前予約が必要です！



右記の二次元コードから、予約をおこなってください。
予約不要のガイダンスは、直接教室へお越しください。

▲予約はこちら

資格情報お知らせフォームにご登録ください

フォームに登録いただいた方には資格に関する
情報を定期的にお届けします！



資格の学習をはじめの役に立つ情報や検定試験の情報など
さまざまな情報を発信いたします。学生も保護者様も是非ご登録ください。

▲登録はこちら

秋学期

全員対象

秋学期は
資格学習を
はじめる絶好の
タイミング

秋からはじめる！ おすすめ資格ガイダンス

秋学期からはじめる効率的な資格学習プランや
おすすめ資格についてお伝えします。

まずはこの
ガイダンスに参加！

対面	9/28(月)	16:30~17:00
----	---------	-------------

1・2年生対象

公務員

早期学習スタートが公務員試験合格のカギ！

1・2年生のための公務員セミナー

早期から対策しておくべき公務員試験への準備についてお伝えします。

1・2年生の方は
出席してください

対面	9/25(金)	16:30~17:15
----	---------	-------------

資格別ガイダンス

会計・ 税務	初學者も安心！ゼロからの簿記活用セミナー 簿記の魅力と将来への役立て方について、具体例を挙げながら詳しくお伝えします。	要予約	Zoom	9/16(水)	11:45~12:30
		対面	9/29(火)	16:30~17:15	
	めざすのはどっち？公認会計士 or 税理士 公認会計士と税理士について、それぞれの特徴を比較してお伝えします。	要予約	対面	10/22(木)	16:30~17:15
経済 法律	あなたも必ず活かせる知識「FP」セミナー FPの必要性とその活かし方について、日本FP協会のご担当者よりお話しいただきます。	要予約	Zoom	9/16(水)	11:00~11:30
情報 パソコン	就活だけじゃない！社会で必須の「PC実践力」セミナー 将来必要となるビジネスでのPCスキルについて、大学生のうちに押さえておきたいポイントをお伝えします。	要予約	Zoom	9/14(月)	11:30~12:00
	30分でわかる！企業が求める「AI・DXスキル」セミナー まさに今、社会で求められているAI・DXスキル。その重要性や活用の仕方などをお伝えします。	要予約	対面	9/29(火)	16:30~17:00
ビジネス 教養	就活&社会で差がつく！「マナー・プロトコール」セミナー ビジネスマナーから国際儀礼まで、就活や就職、留学にも幅広く役立つ資格について紹介します。	要予約	Zoom	10/19(月)	16:30~17:00

ライセンスプランナーによる個別相談

予約
不要

資格プランニングの専門担当者がみなさんの状況に応じて

「今、あなたが取得すべき資格」を一緒に考えます。

各講座の開講時期に合わせて
みなさんの「知りたい！」
「気になる！」にお答えします！

“資格相談Week”も開催！

開催日時はKVCおよび学内掲示などのお知らせを確認し、参加してください。
その他のガイダンスも随時開催します！

個別相談
随時受付中

B館1階 キャリア支援課(資格支援窓口)

開室時間 平日 / 9:00~17:00(12:30~13:30を除く)
土曜 / 9:00~12:30
(土曜の開室は、4月・5月・9月・10月のみ)
閉室日 日曜・祝日を含む大学の休校日
※開室時間や閉室日は学事日程により、変更的になります。



資格の選び方ガイド

大阪経済大学では、将来に役立つさまざまな資格・就職支援講座を開講しています。就職活動で後悔しないためにも、4年間で計画的に資格を取得することが大切です。本学では1年生の早期から資格学習をはじめの方が多数です。早くからスタートすることで、効率的に資格取得ができるため、余裕を持って就職活動をおこなうことができます。資格講座を活用して将来への準備をはじめましょう。

専門性を活かす資格

主に国家資格などの専門性の高い資格は取得者が少ない分、就職活動などで優位性がある資格といえます。
1・2年生の方は、まずは自分の得意分野・特性などから専門資格を選び、早期に学習開始することをおすすめします。

公務員 P.15	教員採用 P.20	証券外務員 P.27	宅地建物 取引士 P.29	より専門性の 高い資格	簿記検定1級 P.21
行政書士 P.29	旅行業務 取扱管理者 P.31	貿易実務検定® P.33	基本情報 技術者 P.36	公認会計士 P.25	税理士 P.26

幅広く活用できる資格

どんな業種・業界でも役立つ定番の資格は、学習期間も比較的短く、年に数回の開講タイミングがあります。
就職活動中でも取得までのスケジュールが調整しやすいため、3・4年生での学習がおすすめです。

簿記検定3級・2級 P.21	FP3級・2級 (ファイナンシャル・プランナー) P.27	TOEIC® L&R P.34	ITパスポート P.36	MOS (Microsoft Office Specialist) P.37
ビジネス統計 スペシャリスト P.37	G検定 (ジェネラリスト検定) P.37	マナー・ プロトコル検定 P.39	色彩検定® P.40	

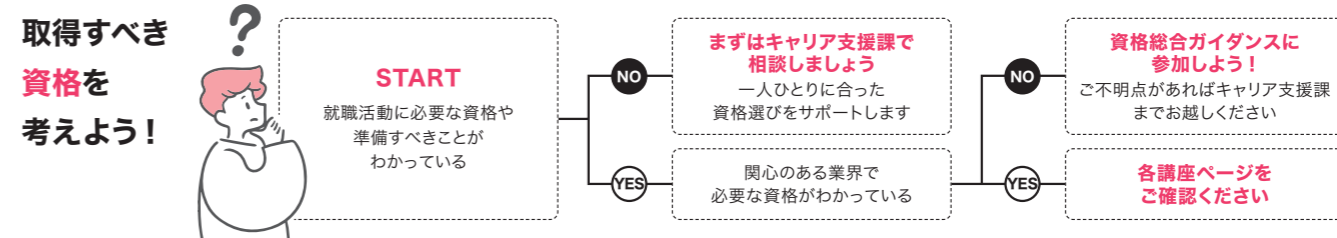

学習モデルプラン 01 4年間で計画的に資格を取得

1年生 宅建士 行政書士 旅行管理者 など
将来の目的に沿った専門資格から選んで学習開始しましょう。講座選びに迷ったら、キャリア支援課に相談してください。大学生活が本格化して多忙になる前に早期スタートすることが重要です。

2年生 簿記3級・2級 or FP3級・2級 + 証券外務員
簿記やFP・証券外務員はビジネスの基礎知識を学習でき、入社後にこれらの資格取得を義務付けている企業も多い資格です。FP学習時に合わせて証券外務員を学習することで双方の知識が深まり、さらに強いアピールポイントとなります。就職活動までに自身の強みを増やしましょう。

3年生以降 MOS3科目 + ビジネス統計スペシャリスト
大経大の夏期集中コースを利用すれば、短時間で効率良くMOS3科目+ビジネス統計スペシャリストを同時期に学習できます。卒業までにPCスキルとデータ分析力を合わせて習得しておきましょう。

学習モデルプラン 02 早期から公務員をめざして計画的に受講

1年生 行政書士 MOS3科目(春期集中)
行政書士で学習する「憲法・行政法・民法・商法」などの内容は、公務員試験の法律系科目と重複しているため、1年生から学習することで、公務員対策の先取り学習にも役立ちます。また、将来実務で必要となるPCスキルについても早期に身につけておきましょう。

2年生 公務員(2年生対象コース)
早期化する公務員試験に対応するためには、早期学習開始がカギとなります。2年生から学習をスタートし、余裕を持って準備を進めていきましょう。
※詳細についてはP.17でご案内しています。

3年生 公務員(3年生対象コース)
大経大の3年生対象公務員講座は、行政事務系と公安系の2コースを設置しています。自身の志望に合わせてコース選択をおこないましょう。

学習モデルプラン 03 公認会計士・税理士をめざして効率良く受講

1年生 簿記3級・2級
将来、会計系のスペシャリストをめざすために簿記の知識は不可欠です。大経大の簿記検定講座では、みなさんの学習熟度に応じて、公認会計士講座や税理士講座へ効率的にステップアップできるプランをご用意しています。
※詳細についてはP.23でご案内しています。

1~3年生 公認会計士 or 税理士
公認会計士講座は約2年、税理士講座(簿記論・財務諸表論)は約1年の学習期間が必要です。早期にスタートすれば、その分受験のタイミングを複数回確保できます。

4年生 MOS3科目 + マナー・プロトコル検定
公認会計士・税理士はいずれも難関資格であるため、一発合格は簡単ではありませんが、余裕があれば卒業までにPCスキルやビジネスマナーなどを強化して就職に備えましょう。

学習モデルプラン 04 現代社会に必要な知識を身につけたい

1~3年生 ITパスポート + 基本情報技術者 + G検定
DX時代といわれる今、ITに関する知識だけでなく、AI技術を活用する業種・業態が増えており、文系・理系問わず知識が求められます。これらの資格は技術的な内容だけでなく、AI技術の活用方法や、経営や経済に関する内容も学べるため、社会人に必要な能力として多くの企業で需要が高まっています。より実社会で役立つためには複数の資格を組み合わせ学習することを推奨しています。

どの資格から学習するべきか迷った場合は、特に汎用性の高いITパスポートの学習からはじめましょう。

4年生 MOS3科目 + マナー・プロトコル検定
卒業までにPCスキルやビジネスマナー、国際儀礼などを身につけて新生活に備えましょう。特にPCスキルは、どの業界へ就職する際でも必要とされるビジネススキルであるため、卒業までに必ず3科目を取得しておきましょう。

まずは、総合ガイダンスに参加しましょう！

大経大生のための資格取得プランニングセミナー



対面実施

資格学習をはじめ前に知っておくべき、資格の選び方や就職活動での活かし方などについてお伝えします。※実施教室は、当日にKVCおよび学内掲示をご覧ください。

4/9(木) 16:30~17:00

4/10(金) 16:30~17:00

4/13(月) 16:30~17:00

※資格別などのガイダンスについてはP.7~8でご案内しています。



「資格を取りたいけれど、なにからはじめればよいかわからない」「講座の詳細が知りたい」など、

資格講座に関することは何でもご相談ください。一人ひとりの状況をヒアリングしながら、最適な資格をご提案します。

自身の将来のために積極的にキャリア支援課(資格支援窓口)へご相談ください。

※キャリア支援課の詳細は裏表紙をご確認ください。



大学内の講座で受講するメリット

資格学習に特化したサポート体制があるから

だから合格できる

メリット1 受講中の手厚いフォロー体制

● 受講満足度

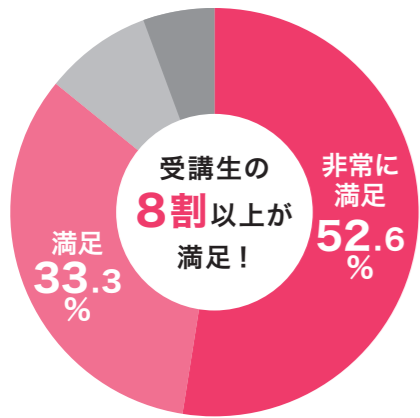

● 講師からの学習フォローについて

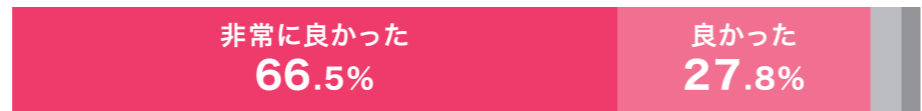

語呂合わせが頭に入りやすかったです。点数が悪く諦めそうな時も、先生が「まだいける！」と声をかけてくださったおかげで、やる気が出ました。

毎回、受講生の進捗を気に掛けてくださり、不明点は丁寧に教えていただきました。講義を受けて良かったです。

講義は非常にわかりやすく、独学よりもスムーズに進められたと思います。

※受講生アンケートより(2025年度春期開講講座)

● 大阪経済大学と資格スクールが連携し、徹底的にサポートします！

大阪経済大学

- 出席状況や学習進捗の確認
- 状況に応じたフォロー・指導
- 受講に関する相談
- 資格取得後のスキルアップ相談 など

資格スクール担当講師

- 出席状況や学習進捗の確認
- 学習方法や受講プランのアドバイス
- 学習時の質問、相談
- 受験手続の案内・合格状況の確認
- 状況に応じた個別面談 など

双方から合格をサポート

大学運営だからこそできる連携サポート体制で支援します

大学の授業と両立できるか不安…

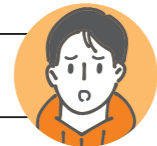

安心してください！

出席状況に応じて、個別に連絡やサポートをおこなっています。受講前・受講中に関わらず些細なことでも気軽に相談してください。

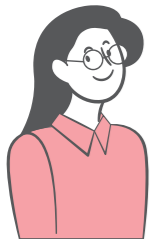

相談や質問はどうすればいい？

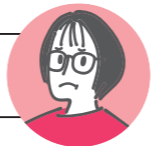

お気軽に窓口までお越しください！

B館1階 キャリア支援課(資格支援窓口)

講座申込方法や受講中の不明点など、いつでもご相談ください。大学と資格スクールの双方からバックアップします。



合格できる！

大学が運営する講座だから安心！



だから合格できる

メリット2 2つの受講スタイルで無理なく続けられるカリキュラム

一人で勉強するのは苦手

放課後にそのまま学内で受講したい

部活やアルバイトとの両立は大丈夫？

講義後、帰宅が遅くなるのが心配

といった学生のみなさんの要望に応えた受講形式だから**“続けられる”**

対面講義

多彩なコースラインナップで最適なコースが見つかる！

活気のある教室で切磋琢磨 大学構内で仲間と学ぶ！

ハイブリッドコースでは、みなさんがつまづきやすいポイント、学習における重要な時期には対面講義を組み込んでいます。大経大の資格講座は“講師との距離が近い”のが魅力です。

疑問点はすぐに解消！

講義前後や休み時間に直接講師へ質問ができる距離の近さも、対面講義の大きなメリットです。疑問点は残さず、学習を進めましょう。

Webライブ講義

Webライブ講義は**“参加型”** 場所を選ばず**“参加して”**学ぶ！

Web上で双方向コミュニケーションができる講義システム「educast」や「Zoom」などのシステムを使い、リアルタイムでの配信講義を受講します。

Webライブ受講は“参加型”！

合格への一番の近道は、決められた時間にライブ受講し、機能をフル活用してWebライブ講義に“参加”することです。受講中はチャットや反応ボタンなどを使って、積極的に講師とコミュニケーションを取りましょう。

だから合格できる

メリット3 合格のための安心体制

クラスセミナー・補講の実施



講義の一環として定期的に「クラスセミナー」「補講」を実施します。通常の講義内容とは異なり、試験に向けての心構えや、長期休暇中の学習方法など、合格に向けて必要な情報を講師から直接お伝えします。担当講師とのコミュニケーションの場でもありますので積極的に活用しましょう。

※講座によって実施状況は異なります。

オンデマンド配信機能



スケジュール通りに出席することが基本ですが、やむを得ず欠席してしまった場合も翌日からすぐにオンデマンド視聴が可能です。復習として活用できるように、倍速再生や5秒スキップなどの視聴機能も充実しています。

支援制度・割引制度



合格をめざす受講生のみなさんを全力でサポートするための各種制度を設けています。講座受講を通じて合格された方へのキャッシュバック制度や奨励金を支給する制度、また計画的に資格取得をめざす方へのステップアップ割引制度など、大阪経済大学独自の制度で将来に向けてチャレンジするみなさんをバックアップします。

※詳細は、P.13をご確認ください。

サポート制度

キャリア支援課は、真剣に合格をめざす受講生のみなさんを全力で応援します。



資格取得者支援制度

SUPPORT 01

対象講座を受講し、一定の条件をクリアした場合に受講料自己負担分の一部(金額は受講区分によって異なる)を給付する制度です。詳細はKVCを確認してください。

対象 2026年度資格講座を受講した本学学部生、本学大学院生 ※支援制度申請時に講座申込時の学部・大学院を卒業・退学している場合は対象外。

支援区分	対象講座	給付条件	給付額(受講区分により異なる)
1 挑戦者支援	公認会計士講座(前期)	支援者選考試験の認定者	料金の半額を免除
	公認会計士講座(後期)	前期講座終了時の支援者選考試験の認定者	
	簿記検定講座(1級)	選考試験の認定者	
2 取得者支援	簿記検定講座(3級・2級W受験)	受講直後の本試験(3級)の合格(指定の試験、または受験期限内の受験に限る) ※1	2,000~7,000円
	簿記検定講座(3級・2級W受験)(2級(★3級講義付き))(2級)	受講直後の本試験(2級)の合格(指定の試験、または受験期限内の受験に限る) ※1 ※2	8,000~23,000円
	FP講座(3級・2級W受験)	受講直後の本試験(2級 学科と実技)の合格(受験期限内の受験に限る) ※3	13,000~30,000円
	FP講座(2級)	受講直後の本試験(2級 学科と実技)の合格(受験期限内の受験に限る) ※4	11,000~26,000円
	証券外務員講座(一種)	受講直後の本試験(一種)の合格(受験期限内の受験に限る)	10,000~11,000円
	宅地建物取引士講座	受講直後の本試験の合格	8,000~22,000円
	旅行業務取扱管理者講座(国内・総合W受験)	受講直後の本試験(総合)の合格	21,000~24,000円
	旅行業務取扱管理者講座(総合)	受講直後の本試験(総合)の合格	11,000~14,000円
	TOEIC® L&R TEST講座(基礎から学べる550点目標)	春期開講：4月~9月の受験結果で目標スコア達成(オンライン受験は対象外) ※5	10,000円
	TOEIC® L&R TEST講座(750点目標)	秋期開講：9月~12月の受験結果で目標スコア達成(オンライン受験は対象外) ※5	11,000円
	TOEIC® L&R TEST講座(860点目標)		12,000円
	ITパスポート講座	受講直後の本試験の合格(受験期限内の受験に限る)	4,000~11,000円
	ビジネス統計スペシャリスト講座(エクセル分析 一般)	受講直後の本試験の合格(指定の試験、または受験期限内の受験に限る)	12,000~14,000円
	マナー・プロトコール検定講座(2級)	受講直後の本試験(2級)の合格	10,000円
	色彩検定®講座(2級)	受講直後の本試験(2級)の合格	9,000円

【給付方法】No.4~18については、給付資格者が申請期間内に手続をおこなうことで、給付資格者の指定する口座に給付します。

【補足事項】※1 ネット試験を含みます。

※2 10月・11月開講コースは対象外とします。

※3 秋期コースは対象外とします。

※4 1月開講コースは対象外とします。

※5 TOEIC® L&R TEST講座の給付条件は、指定期間内に受験した公開テストまたはIPテストのスコアを対象とします。

【注意事項】対象講座・給付内容は合格率の変動などにより次年度以降変更する可能性があります。

後援会奨励金制度

SUPPORT 02

対象講座を受講し、一定の条件をクリアした場合に奨励金を給付する制度です。詳細はKVCを確認してください。

対象 2026年度資格講座を受講した本学学部生(8セメスター以内) ※奨励金制度申請時に講座申込時の学部を卒業・退学している場合は対象外。

対象講座	給付条件	給付額
1 公務員講座	受講直後の採用試験の内定または最終合格 ※1	60,000~130,000円 ※4
2 教員採用講座	受講直後の教員採用試験(公立学校)の合格	40,000~100,000円 ※4
3 簿記検定講座(1級)	受講直後の本試験の合格 ※2	100,000円 ※4
4 公認会計士講座(前期・後期)	在籍中の本試験(論文式)の合格 ※2	450,000円 ※4
5 税理士講座(簿記論/財務諸表論・5月開講)(簿記論/財務諸表論・9月開講)	受講直後の本試験(簿記論または財務諸表論)の合格	130,000円 ※4
6 税理士講座(簿記論/財務諸表論・1月開講)	受講直後の本試験(簿記論または財務諸表論)の合格	90,000円 ※4
7 行政書士講座	受講直後の本試験の合格	35,000~70,000円 ※3
8 基本情報技術者講座	受講直後の本試験の合格(受験期限内の受験に限る)	35,000~40,000円 ※3

【給付方法】給付資格者が申請期間内に手続をおこなうことで、給付資格者の指定する口座に給付します。

【補足事項】※1 採用職種により給付額が異なります。詳細はキャリア支援課(資格支援窓口)までお問い合わせください。

※2 挑戦者支援対象に選ばれ、半額の料金を受講された方は給付額が異なります。詳細はキャリア支援課(資格支援窓口)までお問い合わせください。

【注意事項】対象講座・給付内容は合格率の変動などにより次年度以降変更する可能性があります。

※3 当制度の給付内容は2026年6月頃決定します。詳細はKVCを確認してください。

※4 当制度の給付内容は2027年6月頃決定します。詳細はKVCを確認してください。

合格報奨金制度

SUPPORT 03

対象講座を受講し、合格された方に報奨金を給付する制度です。「資格取得者支援制度」「後援会奨励金制度」との併用が可能です。

対象 本学学部生、本学大学院生 ※報奨金制度申請時に講座申込時の学部・大学院を卒業・退学している場合は対象外。

対象講座	給付条件	給付額
1 公務員講座	在籍中の国家公務員総合職第1次採用試験の合格	200,000円
2 簿記検定講座(1級)	在籍中の本試験の合格	50,000円
3 公認会計士講座	在籍中の本試験(論文式)の合格	200,000円
4 税理士講座	在籍中の本試験3科目合格 ※1	150,000円
	在籍中の本試験2科目合格+国税専門官合格	100,000円

【給付方法】給付資格者が申請期間内に手続をおこなうことで、給付資格者の指定する口座に給付します。

【補足事項】キャリア支援課の運営講座の受講生かつ在籍中における対象試験の合格者に限ります。

※1 3科目目は、資格の大原が運営する税理士講座(通学・通信)を受講し、合格した場合に限ります。

給付適用例

公認会計士に合格したAさんの場合

後援会奨励金制度 450,000円 + 合格報奨金制度 200,000円 = 給付額合計 650,000円

上記は一例です。各制度の給付内容の詳細は、KVCを確認してください。

資格講座の学習をバックアップ!

ステップアップ割引制度

SUPPORT 04

在籍中に同一分野の異なる講座を受講して、ステップアップをめざす場合に適用される割引制度です。対象となる講座は下記の通りです。

対象 本学学部生、本学大学院生

経済・法律分野

- FP(ファイナンシャル・プランナー)
- 宅地建物取引士
- 証券外務員
- 行政書士

情報・パソコン分野

- ITパスポート
- 基本情報技術者
- MOS<Word>
- MOS<Excel®>
- MOS<PowerPoint®>
- ビジネス統計スペシャリスト
- G検定(ジェネラリスト検定)

リトライ受講制度

SUPPORT 05

在籍中に資格講座を受講し、同一講座の再受講を希望する方を対象として、受講料の一部を免除する制度です。

対象 本学学部生、本学大学院生 **受講条件** 同一講座を受講していること

対象講座 簿記検定(3級・2級W受験/2級(★3級講義付き)/2級)、FP(ファイナンシャル・プランナー)、宅地建物取引士、行政書士、旅行業務取扱管理者、ITパスポート

Webフォロー制度

SUPPORT 06

対面講義の講座(コース)では、復習と欠席フォローのためWeb講義の提供をおこなっています。※Web授業コースでは配信後のオンデマンド視聴が可能です。

本学第二部経営学科の学生も安心して受講できます。

Web配信される講義を一定期間視聴できます。

- 各講座にはそれぞれ視聴期限があります。
- 講座により、配信方法・視聴方法は異なります。
- 視聴に必要なネット環境は各自でご確認の上、ご準備ください。

対象 講座受講者

※講座ごとにフォロー対応は異なります。MOS講座(対面講義)にはWebフォローはありません。

※詳細は開講時にご案内します。

卒業生受講制度

SUPPORT 07

下記の対象講座は、すべて本学卒業生の方も受講可能です。但し、資格取得者支援制度・後援会奨励金制度・合格報奨金制度の対象外となります。

対象 本学卒業生 **対象講座** 公務員(3年生対象コース)、簿記検定(3級・2級W受験/2級(★3級講義付き)/2級)、FP(ファイナンシャル・プランナー)、証券外務員、宅地建物取引士、行政書士、旅行業務取扱管理者、貿易実務検定®、ITパスポート、基本情報技術者、MOS(Microsoft Office Specialist)、ビジネス統計スペシャリスト、G検定(ジェネラリスト検定)、マナー・プロトコール検定、色彩検定®

※新規料金でお申し込みいただけます。

「人のため、社会のために働く」仕事をめざそう！

公務員講座

〈2年生対象：Wチャレンジ〉
 〈3年生対象：国家一般職・国家専門職・地方上級・市役所等〉
 〈3年生対象：警察官・消防官〉

担当スクール **資格の大原**

試験概要

受験資格

職種・自治体により異なる

試験合格のサポートも充実！

後援会奨励金制度 受講直後の内定または最終合格で**60,000~130,000円**を給付！

合格報奨金制度 在籍中の国家公務員総合職合格で**200,000円**を給付！

募集要項

- 申込期間は延長する場合がありますので、資格講座ホームページ・KVCを随時確認してください。
- 2年生対象Wチャレンジコースの料金は、3年次の受講料金を含んだ価格です。

資格講座ホームページ
申込・講義日程はこちら
 講義日程を必ずご確認ください



コース名(回数)	開講時期	受講形態	申込期間(期限日の15:00受付締切)	開講期間	料金※教材費含む
2年生対象 Wチャレンジ (国家一般職・国家専門職・地方上級・市役所等)(285回) 応用力育成選抜(国家総合職併願)(297回)※1	標準	ハイブリッド	3/9(月)~5/8(金)	5/12(火)~28/8月下旬	新規 255,500円
	5月				
Wチャレンジ (国家一般職・国家専門職・地方上級・市役所等)(285回) 応用力育成選抜(国家総合職併願)(297回)※1	速習	ハイブリッド	7/1(水)~9/29(火)	10/2(金)~28/8月下旬	新規 255,500円
	10月				
3年生対象 国家一般職・国家専門職・地方上級・市役所等(226回) 応用力育成選抜(国家総合職併願)(238回)※2 警察官・消防官(142回)	標準	ハイブリッド	3/9(月)~5/8(金)	5/12(火)~27/8月下旬	新規 219,800円
					5月

申込方法はP.42へ ※1. まずはWチャレンジ(国家一般職・国家専門職・地方上級・市役所等)をお申し込みください。3年次の受講期間中に別途選抜をおこないます。
 ※2. まずは国家一般職・国家専門職・地方上級・市役所等コースをお申し込みください。受講中に別途選抜をおこないます。

学習スケジュール(開講期間)	4月	5月	6月	7月	8月	9月	10月	11月	12月	1月	2月	3月
2年生コース(標準)												~28/8月下旬
2年生コース(速習)												~28/8月下旬
3年生コース												~27/8月下旬

国家機関で働く 国家公務員

■ **専門性の高い仕事に携わるのが特徴です。**

国家公務員とは、国全体に関わる業務をおこなう人のことを指します。たとえば国の財政運営や外交、防衛をはじめ、医療や社会福祉、教育といった私たちの暮らしに身近な分野までがそれにあたります。多種・多様な領域で活躍し、政策の企画・立案をはじめ、世界を視野に大規模な仕事に携わります。また、裁判所、衆議院、参議院、国立国会図書館などで働く職員も国家公務員です。

■ **総合職・一般職・専門職などがあります。**

- 総合職** 係員の官職のうち、主として政策の企画立案などの高度な知識、技術または経験を要する業務に従事します。
- 一般職** 係員の官職のうち、主として事務処理などの定型的な業務に従事します。
- 専門職** 専門技術や専門的知識が必要となります。

自治体組織で働く 地方公務員

■ **生活に密着した幅広い業務に従事します。**

地方公務員は、自治体組織に所属して働く人のことを指します。国家公務員と同じように行政面からの企画立案・執行にも携わりますが、それぞれの行政区内において住民の声に耳を傾けます。その上で環境の保全や、福祉の充実、文化や治安など、地域の生活に根ざした幅広い業務が特徴です。

■ **自治体の規模によって、仕事異なります。**

- 都道府県**
 - 市町村の区域を越える広域的事務
治山治水事業、基幹道路の整備や管理、河川の管理など
市町村の差異をできるだけ生まないために、統一的な行政サービスが必要とする事務
 - 義務教育の水準の維持、社会福祉事務の基準の維持、警察の管理・運営など
 - 市町村に対する調整事務など
- 政令都市** 都道府県の権限の多くを移譲され、都道府県と同等の扱いを受ける人口50万人以上の大都市です。道府県の事務である福祉、衛生、都市計画等の事務が委譲されています。
- 市町村** 戸籍住民登録、消防、上・下水道、公園、緑地の整備、保健福祉、子育て支援などをおこないます。

公務員

国家公務員

- 総合職** 各省庁の行政事務職員
- 一般職** 各省庁・出先機関の行政事務職員
- 専門職** 国税専門官、財務専門官、労働基準監督官、法務省専門職員、外務省専門職員、食品衛生監視員、航空管制官、皇宮護衛官など
- その他の国家公務員** 裁判所職員、防衛省専門職員、衆議院・参議院事務局職員、国会図書館職員など

地方公務員

※都道府県・市町村

- 事務職** 行政事務、学校事務、警察事務
- 公安職** 警察官、消防官
- 技術職** 土木、建築、機械、電気
- 資格免許職** 福祉、保育士、保健師、栄養士

その他

国立大学法人、一部の独立行政法人職員など

公務員をめざすなら

大経大生専用 公務員講座を推奨します！

試験の傾向と大学講座のサポート体制

2年生注目！

3年生春から受験できる！
国家一般職試験
 (教養区分)

早期に国家公務員試験にチャレンジでき、万が一、不合格の場合も翌年に再受験が可能です。

大経大の公務員講座では、この試験に対応するコースを準備しています！

試験の傾向

併願受験でチャンス拡大！

公務員試験は、試験実施日が異なれば複数受験可能です。また試験科目の多くは、ほとんどの公務員試験で共通しています。主要な試験科目をしっかりと学習し、多くの公務員試験を併願して、チャンスを広げましょう。

×

併願対策

スケジュールの組み方から情報提供まで担任講師がトータルサポート

公務員試験の日程は毎年同じではありません。試験日程を確認した上での併願対策が必要です。大経大の資格講座なら、講師が試験までの道のりをトータルサポートします。

【試験日程例(2025年度)】

試験区分	試験日	試験科目
国家公務員	6/1	国家一般職(大卒)教養区分
	10/5	国家総合職(大卒)教養区分
	3/8	参議院事務局総合職(大卒)
	3/16	国家総合職(院卒、大卒)
	3/22	国立国会図書館(総合、一般)
	3/23	衆議院事務局総合職(大卒)
	5/10	裁判所一般職(大卒)
	5/24	衆議院事務局一般職(大卒)
	5/25	国家専門職
	6/1	国家一般職(大卒)
地方公務員・その他	4/20	東京都1類B(新方式)
	6/15	地方上級・市役所A日程
	6/22	文科省文教団体職員
	6/29	国立大学法人等職員
	7/13	市役所B日程
	9/21	市役所C日程
	10/19	市役所D日程
	4/20	東京都1類B(一般方式)、東京特別区1類
	6/15	地方上級・市役所A日程

試験の傾向

年々高まる人物試験の配点比率！

近年の公務員試験では人物試験が重視される傾向があります。それぞれの自治体ごとの対策が必要です。

×

2次試験対策

志望別の面接試験対策が重要です！

面接試験に臨むための心構えから、自己分析や志望動機、集団面接、集団討論やプレゼンテーションに至るまで、**一人ひとりの志望ごとに対策**します。

【本試験配点比率(2025年度)】

	教養(択一式)	専門(択一式)	論文試験	人物試験
国家一般職(行政区分)	2/9	4/9	1/9	2/9
国税専門官	2/10	3/10	2/10	3/10
労働基準監督官	2/7	3/7	2/7	合否判定のみ
奈良県1種(行政分野)	100(SPI)	—	100	300+400
兵庫県(大卒程度・通常枠)	50	50	50	400
神戸市(基礎的能力・専門試験方式)	160	140	100	200+200+100

人が問われる面接の比重が高い

試験の傾向

満点は不要 合格ラインを狙う！

満点を取らなくても、最終合格を狙えます。択一試験合格ラインは教養科目6割、専門科目7割程度です。

×

1次試験対策

ムダのない効率的な学習を指導します！

科目数が多く、出題範囲が広いので、頻出範囲や出題傾向をしっかりと把握。苦手科目をつくらず、**大経大の資格講座オリジナルのカリキュラム、教材**で重要科目を中心に**効率的に点が取れるよう指導**します。

教養試験 / 6割
 専門試験 / 7割

2025年度 合格実績

多くの大経大生が公務員講座で**合格**をつかんでいます！

国家公務員

- 国家一般職(行政近畿)
- 国家一般職(行政四国)
- 国税専門官
- 皇宮護衛官

地方上級・市役所

- 大阪府庁
- 兵庫県庁
- 和歌山県庁
- 鳥取県庁
- 島根県庁
- 名張市役所
- 京都市役所
- 舞鶴市役所
- 大阪市役所
- 守口市役所
- 神戸市役所
- 赤穂市役所
- 丹波篠山市役所

警察官・消防官

- 東京警視庁
- 京都府警察
- 大阪府警察
- 兵庫県警察
- 島根県警察
- 大阪市消防
- 豊中市消防
- 西宮市消防

ほか、**多数合格!**

資格の大原 と *K* 大阪経済大学 キャリア支援課が

受講生のみなさんを全面的にバックアップ！

大経大の資格講座では、早期化する公務員試験に対応するために最適なコースを準備しています。公務員学習をスタートするタイミングは **2年生 春** **2年生 秋** **3年生 春** です。より早く学習を開始することで、余裕を持って着実に合格をめざすことができます！

公務員講座スケジュール

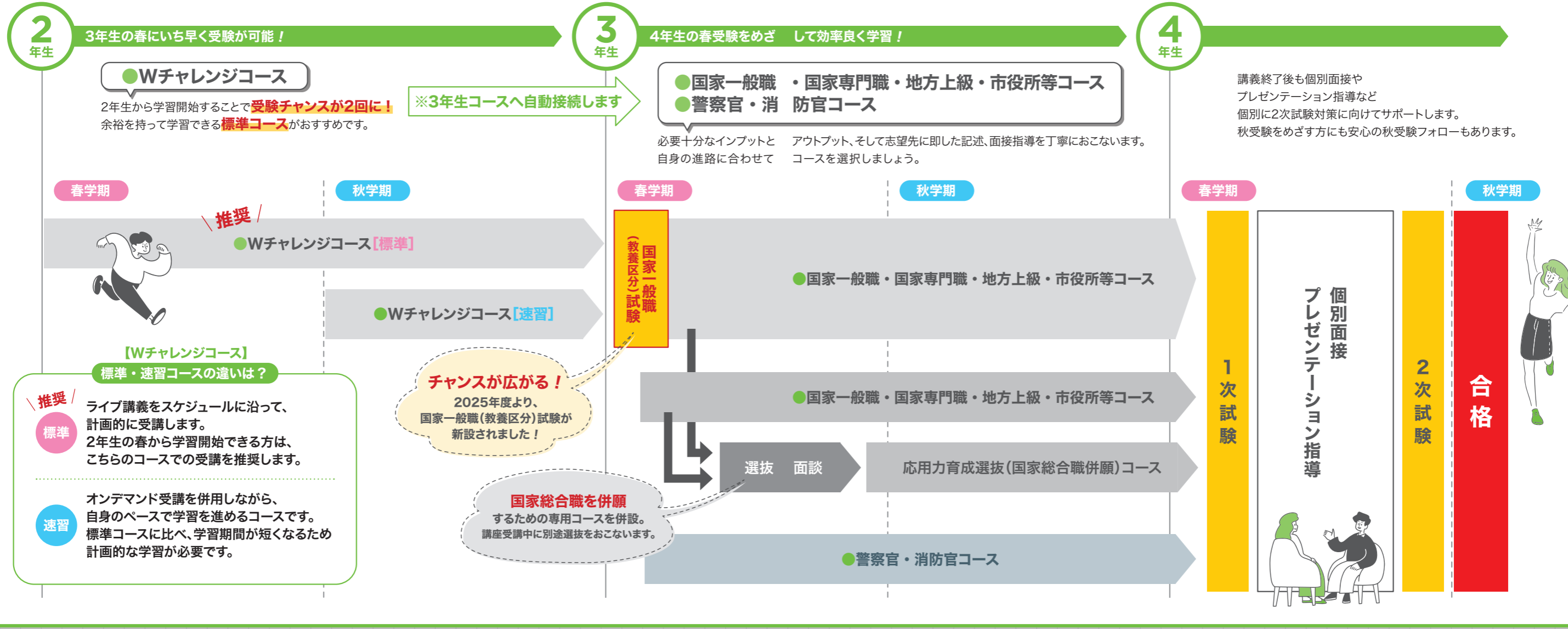

大経大の「公務員講座」はココが違う!

Point 1 時期に応じた情報提供「クラスセミナー」

講義の一環として、定期的にクラスセミナーを実施します(参加必須)。普段の講義内容とは異なり、公務員試験に必要な情報を随時提供していきます。

また時期に応じて、併願先の選定や出願方法など徹底した受験指導をおこないます。担当講師とのコミュニケーションの場でもありますので、積極的に参加しましょう。

Point 2 経験が自信につながる「模擬面接・集団討論指導」

公務員試験は筆記試験だけではありません。特に近年、面接での人物評価が重視されています。大経大の資格講座では、資格の大原とキャリア支援課が全面的にバックアップして、模擬面接や集団討論練習をおこないます。自信をつけて本番に臨みましょう。

Point 3 積極的に情報収集しよう! 「公務員志望者対象イベント」

キャリア支援課では、公務員志望者を対象に各種イベントを実施しています。積極的に参加し、公務員試験についての情報収集をおこなしましょう。

【公務員志望者対象ガイダンス】
「公務員とは?」など基礎的なことから「公務員志望者の就活スケジュール」「民間企業との併願」など公務員志望者の就職活動についてお話しします。めざす進路によって就職活動の取り組み方は異なります。しっかりと情報収集をおこない、自分に合った準備を進めましょう。

【業界セミナー】【学内合同企業説明会】
各業界の社員の方をお招きし、業界の特徴や求められる能力などを説明します。民間企業だけでなく地方自治体(市役所・警察・消防等)や、公務員志望者の併願が多い特殊法人や独立行政法人なども参加します。

受講生の声 公務員講座で合格しました！

不安から自信へ！ 公務員講座で着実に力をつける！

経済学部 豊田 大晟さん



早期スタートで無理なく対策を進めよう！

公務員試験は試験種によって異なりますが、学習すべき科目が多く、法律や経済科目など大学ではじめて学ぶ内容も少なくありません。さらに面接練習や論文対策も必要です。無理のないスケジュールを組むためにも早期からの学習開始をおすすめします。

本番に強くなる！併願プランが重要

第一志望以外にも、できるだけ多くの公務員試験を受験するようにしました。私の場合は、第一志望である国税専門官の採用試験が他の試験に比べて遅い時期だったため、試験に慣れるという意味でも、受験可能な試験はすべて受けるように心がけていました。

学習が続けられる効率的なカリキュラム

私は高校受験以外の受験経験がなく、大学も推薦入学だったため、継続的に勉強できるか不安でした。しかし、公務員講座の効率的なカリキュラムのおかげで無理なく続けられ、第一志望から内定をいただきました。時には休憩を挟みつつ、諦めずがんばってください！

担当講師メッセージ

数々の経験が、本命試験での実力発揮につながる！ 資格の大原 公務員講座 白井 雄士

受講生の中でも、いち早く早期選考にアンテナを張り、本命の試験までに数多くの試験に意欲的に挑戦していた姿が印象的でした。その過程では試験日程の重複や努力の末の不合格など、不本意な現実にも何度も直面しましたが、そのたびに報連相を欠かさず、本命試験まで手を緩めることなく筆記・人物試験対策を続けていました。その姿は、まさに他の受験生のお手本でした。改めて内定おめでとうございます。

- 就職先 国税専門官
- その他合格先 国家一般職(近畿)

受験は一人じゃない！先生との二人三脚でつかんだ合格

経営学部 松浦 愛怜さん

定期的実施される「択一演習」で不安を解消！

公務員講座では、自分だけでは学習を進めにくい部分もしっかりカリキュラムに組み込まれています。特に、定期的実施される科目ごとの「択一演習」では、現時点での自分の順位や弱点がわかるため、モチベーションにつながり学習を継続することができました。

面接経験ゼロからでも大丈夫！丁寧な個別対応

私は民間企業を受けていなかったため、公務員試験まで一度も面接経験がありませんでした。先生に相談をすると、何もわからない状態でもいちから丁寧に教えてくださったので、とても感謝しています。オンライン面接やグループワークの練習ができた点も非常に良かったです。

先生からの心強いアドバイスが後押し！

「いつまで何を終わらせる」という計画を立てるよう心がけました。受験プランは日程が重ならなければできるだけ多くの市や府、県に受験しましょう。面接経験を積む意味でもおすすめ。先生には積極的に相談してください。きっと心強いアドバイスが得られます！

担当職員メッセージ

早期からキャリア支援課の面談を活用！ キャリア支援課 古賀 文敏

早期から公務員になることを意識し、2年生の頃からキャリア支援課の面談を活用していましたね。3年生になると、講座を受講しながら自己分析を進め、自己PRやガクチカの作成、面接対策にも着実に取り組まれました。その努力が実を結び、念願の大阪府に採用されたこと、本当に素晴らしいです。スポーツを通じて培った諦めず努力し続ける姿勢を大切にしながら、大阪をさらに盛り上げてください！



就職先 大阪府庁

公務員講座のメリットを最大限に活用！

経済学部 魚森 諒輔さん



公務員講座だからできる！きめ細やかなフォロー体制

試験前に面接カードの添削を受けたことで安心して本番に臨むことができました。また、模擬面接での内容が本番で的中し、自信を持って対応できました。講義の一環であるクラスセミナーでは、公務員に関するさまざまな情報を知ることができ、視野が広がりました。

より盤石な試験準備をしよう！

私は3年生から公務員講座で学習をスタートし、国家一般職試験に合格することができました。近年はSPIを導入する公務員試験が増えています。より早期に学習をはじめるとSPI対策にも時間を充てることができ、盤石な試験準備ができると思います。

同じ目標を持つ仲間と切磋琢磨

公務員試験は勉強量が多く、学習期間も長いですが、同じ目標を持つ仲間たちと競い合い、時には協力しながら、最後まで諦めず学習を続けてほしいと思います。そうすれば、きっと良い結果がついてくるはず。がんばってください、応援しています！

担当職員メッセージ

継続は力なり、面接練習を通じて成長！ キャリア支援課 小澤 直生

3年生の4月から面談を開始し、計画的に活動を進めていました。併願する自治体の志望動機では「なぜその自治体でなければいけないのか」をうまく伝えられず苦戦しましたが、何度も面談を重ね、自治体研究を深めることで少しずつ自分の思いを言葉にできるようになりました。試験直前の面接練習ではその成長ぶりに驚かされました。やるべきことを手抜きせず、継続して取り組み、それが魚森さんの魅力です。

- 就職先 大阪労働局
- その他合格先 その他市役所

各自治体の採用試験に幅広く対応！

教員採用講座

〈教養試験(教職教養・一般教養)対策〉

担当スクール 東京アカデミー

試験概要

受験資格	全国合格率
採用団体により異なる	[小学校]2.0倍(受験者数34,434名、最終合格者数17,078名) [中学校]3.6倍(受験者数36,621名、最終合格者数10,168名) [高等学校]3.8倍(受験者数19,705名、最終合格者数5,152名) (2024年夏実施試験)

試験合格のサポートも充実！

後援会奨励金制度

受講直後の採用試験(公立学校)合格で**40,000~100,000円**を給付！

募集要項

●申込期間は延長する場合がありますので、資格講座ホームページ・KVCを随時確認してください。

資格講座ホームページ

申込・講義日程はこちら
講義日程を必ずご確認ください



コース名	開講時期	受講形態	申込期間(期限日の15:00受付締切)	開講期間	料金 ※教材費含む
教養試験(教職教養・一般教養)対策	10月	Web	9/1(火)受付開始(予定)	6月中旬頃に決定(予定)	

申込方法はP.42へ

※ Zoom を使用しての講義となります。 ※ 一部講義はWebオンデマンドでの受講となります。詳細は講義日程をご確認ください。

学習スケジュール(開講期間)	4月	5月	6月	7月	8月	9月	10月	11月	12月	1月	2月	3月
												~27/6月下旬

生徒・児童とともに自身も成長できる仕事 “教員が未来の社会をつくる！”

自立した人間を育て、個人の能力を伸ばすことが「教育」であり、この「教育」を主に学校において担う職業が「教員」です。教員の仕事は、教室での授業を通じて基礎的な知識や技能を教える教科指導を中心として、指導計画の作成や教材研究、学習評価などをおこないます。学校教育の成否は教員にかかっていると言っても過言ではありません。このように教員は責任の大きな仕事ですが、教育を通じて人の人生に関わることで社会に大きく貢献できる点が、教員の「魅力」であり「やりがい」といえます。



●主な教員採用試験の筆記試験科目

教職教養

- 教育原理
- 教育心理
- 教育時事
- 教育法規
- 教育史
- 教育答申 など

一般教養

- 数学
- 化学
- 物理
- 生物
- 地学
- 英語
- 政治
- 経済
- 社会時事
- 国語
- 倫理
- 音楽
- 保健体育
- 美術
- 世界史
- 日本史

専門教養

- 中学社会
- 中学保健体育
- 高校公民
- 高校地理歴史
- 高校保健体育
- 商業
- 情報
- 小学校 など

●…本講座で対策可能な科目

※1. 思考力・判断力を問う問題は、大阪府下の自治体特有の出題です。

教員採用講座のポイント

- Point 1 オンデマンド配信で繰り返し復習が可能！
- Point 2 ホームルームで最新教育時事の学習&ともに教員をめざす仲間とグループワーク
- Point 3 東京アカデミー校舎の自習室や豊富な全国試験データの利用が可能！

●教員採用試験までの流れ(4年生で筆記試験を受験する場合)

資格講座は2年生もしくは3年生の秋学期からの受講をおすすめしています。今まで4年生の春以降に実施されていた教員採用試験ですが、**3年生からでも筆記試験を受験できる自治体ができています**。教員採用試験合格には早めの準備、情報収集が重要です。資格講座の受講開始までに、大学授業の履修や各自での活動を積極的にこなっていきましょう。



■…大学授業など ■…各自での活動や対応 ■…採用試験関係

簿記検定講座

(3級・2級W受験)
(2級(★3級講義付き))<2級>
(1級)

担当スクール **資格の大原**

試験概要

受験資格	全国合格率
制限なし	[3級]42.4%
	[2級]22.2%
	[1級]14.0%
	(2025年6月試験)

資格取得のサポートも充実!

資格取得者支援制度

受講直後の本試験合格で
(3級) **2,000~7,000円**を給付!
(2級) **8,000~23,000円**を給付!*

*10月・11月開講コースは対象外とします。

後援会奨励金制度

受講直後の本試験合格で
(1級) **100,000円**を給付!

合格報奨金制度

在籍中の本試験合格で
(1級) **50,000円**を給付!

募集要項

- 申込期間は延長する場合がありますので、資格講座ホームページ・KVCを随時確認してください。
- 受験に関する詳細は各試験実施団体にお問い合わせください。

資格講座ホームページ

申込・講義日程はこちら
講義日程を必ずご確認ください



コース名(回数)	開講時期	受講形態	申込期間(期限日の15:00受付締切)	開講期間	料金 ※教材費含む
3級・2級W受験 (対面58回・ハイブリッド56回)	4月	対面 ハイブリッド	3/9(月)~4/17(金)	4/20(月)~11/4(水) 4/20(月)~11/9(月)	新規 82,600円 リトライ 31,000円
	10月	対面 ※1 ハイブリッド ※1	7/1(水)~10/5(月)	10/6(火)~27/3/15(月) 10/9(金)~27/3/15(月)	
2級(★3級講義付き)(57回)	5月	対面 ※2 ハイブリッド ※2	4/23(木)~5/8(金)	5/11(月)~11/4(水) 5/11(月)~11/9(月)	新規 62,600円 リトライ 23,900円
	10月	ハイブリッド ※2	10/6(火)~10/14(水)	10/19(月)~27/3/15(月)	
2級(39回)	6月	対面 ハイブリッド	5/1(金)~6/18(木)	6/22(月)~11/4(水) 6/18(木)~11/9(月)	新規 62,600円 リトライ 23,900円
	11月	ハイブリッド ※2	9/1(火)~11/12(木)	11/17(火)~27/3/15(月)	
	12月	Web ※3	11/2(月)~12/2(水)	12/9(水)~27/11月中旬	
1級(65回)	6月	Web ※3	4/1(水)~6/17(水)	6/24(水)~27/6月上旬	新規 151,900円

申込方法はP.42へ ※1. 2級講座はWebオンデマンドでの講義となります。 ※2. 一部講義はWebオンデマンドでの受講となります。詳細は講義日程をご確認ください。 ※3. Webオンデマンドでの講義となります。

学習スケジュール(開講期間)	4月	5月	6月	7月	8月	9月	10月	11月	12月	1月	2月	3月
3級・2級W受験(4月開講)	[Bar chart showing course duration]											
2級(★3級講義付き)(5月開講)	[Bar chart showing course duration]											
2級(6月開講)	[Bar chart showing course duration]											
3級・2級W受験(10月開講)	[Bar chart showing course duration]											
2級(★3級講義付き)(10月開講)	[Bar chart showing course duration]											
2級(11月開講)	[Bar chart showing course duration]											
1級(6月開講)	[Bar chart showing course duration]											
1級(12月開講)	[Bar chart showing course duration]											

迷っているならまずは簿記から! 大学生から選ばれる理由

よくある疑問①

Q. 将来、めざしたい方向がいまいちピンと来ていません。どんな企業に就職しても使える資格など、まず何からはじめればいいですか?

A. 簿記はどのような企業に就職する場合でも役立ちます。“迷ったら”取得を検討してほしい資格です!

簿記のルールは、ビジネスの現場で求められる重要な知識です。これを習得することで、企画書の作成やプレゼンテーションをおこなう際、さらにはリーダーや管理職として業務を進める際にも、数値を根拠に論理的な思考や説明ができるようになります。また、簿記を理解することで経済ニュースなどの理解度も高まり、業種・職種を問わずその知識を活用することができます。

よくある疑問②

Q. 簿記は計算のイメージがあるけれど、数学が苦手でも大丈夫でしょうか?

A. 簿記のルールを覚えれば、数学が苦手でも問題ありません!

簿記では、四則演算(+・-・×・÷)で主な計算をおこなうため、数学が苦手でも問題ありません。簿記のルールに則って、数式を組み立てることができれば十分ですので、積極的にチャレンジしましょう。試験では電卓を使用できるので、暗算する必要もありません。

よくある疑問③

Q. 簿記3級取得だけでは、十分な力にならないのでしょうか?

A. 企業からの評価が高い、2級までを取得することを推奨します。

簿記は人気の高いメジャーな資格であることから3級の取得人数も多い資格です。しかしながら、実務上必要な知識の多くは2級で学習することから、企業も2級取得者を評価の対象とするケースが多いです。本学の資格講座では2級取得をめざすためのコースを用意していますので活用してください。

簿記を習得する強み

ほとんどの企業活動において **必要不可欠とされる2つの考え方**を理解できるため、幅広く活用ができます。

財政状態 : 会社にお金が多いくらいあるのか

資産、負債および資本の状態を示すものであり、資金をどのように集め、その資金をどのように使っているのかを簿記で学ぶ「**貸借対照表**」を用いて表している。

経営成績 : 一定期間内にどのくらいの利益(損失)があるのか

一定期間の収益や費用ならびに利益もしくは損失の状況のこと。一定期間に得た利益または損失がどのような原因でいくら生じたのかを簿記で学ぶ「**損益計算書**」を用いて表しており、利益(損失)は一定期間の収益と費用の差額として計算される。

財政状態 と **経営成績** の考え方が理解できるようになるとこんなシーンで役に立ちます!

企画書やプレゼンテーションで説得力のある内容を作成したい

Aさんはある企画作成にあたり、上司からその具体性について改善指示を受けていた。そこで簿記の知識を活用し、企画に必要な数値データを収集の上、費用対効果を示した企画書を作成した結果、企画案が採用されることになった。

簿記の知識があると

企業の数値を根拠として論理的に考えたり、企画内容の業績をシミュレーションすることができるため説得力のある資料作成や説明ができるようになります。

企業の業績を上げる方法を探したい

Bさんが考えた企画案は好調であったが、採用コストに改善の必要性があることを確認した。そこで、Bさんは業務フローへのAI導入案を企画に盛り込むことにより継続的な利益の向上につなげることができた。

損益計算書	
費用	収益
利益	

簿記の知識があると

企業活動における利益・損失の動きが見えるため問題点がどこにあるのかを判断できるようになります。

簿記は早期学習がおすすめ!

Point 1 大阪経済大学の資格講座で、まずは簿記2級の取得をめざしましょう。

3級では基礎の内容からスタートし、2級では3級の学習内容(商業簿記)に加えて製造業(メーカーなど)で使われる工業簿記や原価計算の学習をします。また、**本学では早期から上位資格をめざすことができるステップアップ制度を用意しています。**簿記学習の一環として積極的にチャレンジし、さらに上位資格への可能性を広げましょう!

積極的にチャレンジ!

支援者選考試験
実施時期: 6月/11月(予定)

試験結果が一定基準に達し、支援対象者に選ばれた方は対象講座の料金の**半額が免除**されます。支援者選考試験は、簿記検定本試験直前の実施となり、プレ試験としても活用できるため、力だめしとして積極的にチャレンジしましょう!

**受講生対象
習熟度確認テスト**
実施時期: 6月/11月(予定)

講座の一環として実施する定期テストで、成績優秀者は簿記の学習途中であっても**上位資格へのステップアップ**が可能です。

(詳細はP.23-24をご覧ください。)

Point 2 専門性の高い資格にステップアップできるのも簿記学習の魅力です。

早期に学習開始するために、**1年生で簿記2級まで取得することを推奨**します。

簿記2級からのステップアップ

公認会計士 (P.25参照)

企業が作成した決算書類(財務諸表)に虚偽や不備がないかを確認する監査のプロフェッショナルです。

税理士 (P.26参照)

税務書類の作成や税務指導などをおこなう税務のプロフェッショナルです。

簿記1級

より高度な会計処理を学習するため、財務・会計のスペシャリストをめざす方におすすめです。

簿記検定の学習は**公務員試験をめざす場合**においても有効な知識です!

✓ 簿記2級以上の資格は財務専門官・国税専門官などの公務員試験で試験科目「**会计学**」の解答に有利

✓ 行政機関にも**コスト意識**や**財政が必要**となり簿記の知識がそのまま役立つ

簿記検定講座の学習コースの違いは?

3級・2級W受験
(4月開講/10月開講)

基本はこちらのコースで学習開始!

3級・2級W受験コースは、スケジュールに沿って計画的に学習を進めるコースです。余裕を持った学習期間の4月開講、冬休みを活かして短期取得をめざす10月開講で学習スケジュールが異なりますので、事前に講義日程を確認しましょう。

2級(★3級講義付き)
(5月開講/10月開講)

3級・2級W受験コースの申込期間に間に合わなかった方や3級学習経験のある方向けの2級(★3級講義付き)コースは、初回対面オリエンテーション後はカリキュラムスケジュールに沿って3級をオンデマンド受講し、2級講義に合流するコースです。(3級・2級W受験コースの録画講義で受講します。)

大経大生のための

簿記からのステップアップ



会計系資格の最高峰/
公認会計士



会計・税務のプロフェッショナル/
税理士

支援者選考試験

習熟度確認テスト

を利用して上位資格にチャレンジ!

簿記の学習をはじめ、もっと上位資格へ進みたいと思った大経大生必見!

簿記2級の受験を待たずに **公認会計士講座** や **税理士講座** に

ステップアップすることができる制度を準備しました。

公認会計士や税理士は早めのスタートが肝心。1日でも早く学習を開始し、合格をめざしましょう。

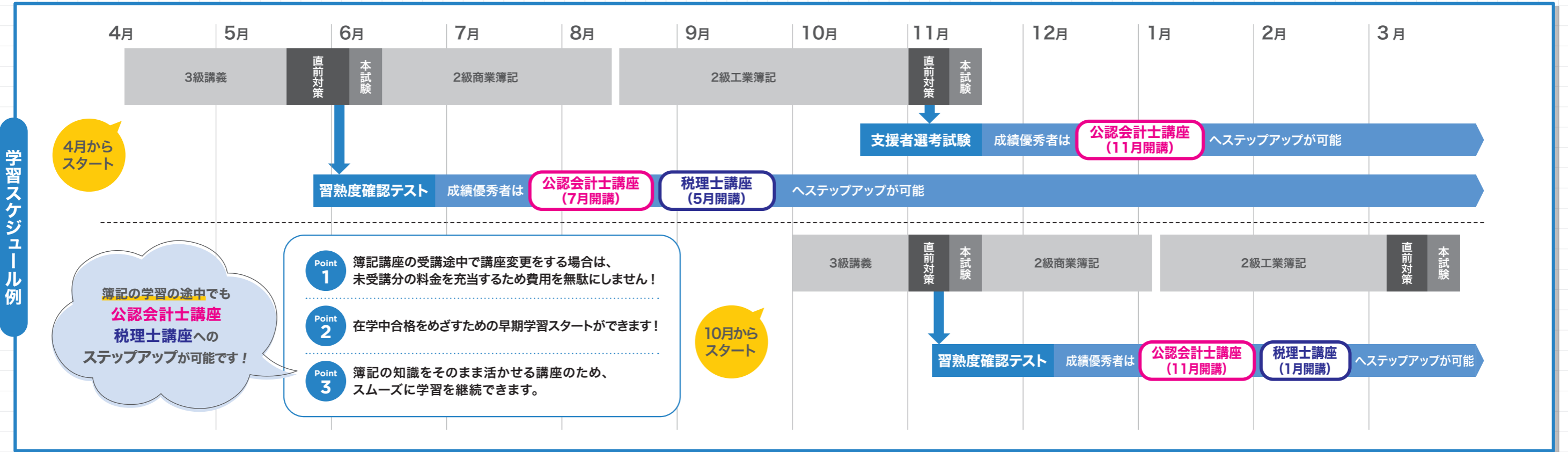

支援者選考試験とは?

公認会計士をめざして学習をはじめの方をバックアップする支援制度です。

支援者選考試験 において成績優秀者に選ばれた方は、公認会計士講座の**料金の半額が免除**されます。

※実施時期：6月/11月(予定)

習熟度確認テストとは?

簿記検定講座の一環として、基礎力の習熟度合いを確認するために実施するテストで、**公認会計士講座・税理士講座**への進級試験を兼ねています。

習熟度確認テスト において成績優秀者に選ばれた方は、簿記学習の途中でも**公認会計士講座・税理士講座**へステップアップが可能です。

資格講座なら両立できる、合格できる。

大学生のために考え抜かれた学習スケジュール

大学の講義と両立できるカリキュラム設計なので、無理なく学習が続けられます。

合格まで個別にサポートするバックアップ体制

資格スクールと連携して、不安なく学習を進められるように親身にサポートいたします。

確かな合格実績がある教材・講師・講義

実績のある資格スクールが合格に直結した講義を提供しています。

まずは**キャリア支援課**へご相談ください。

公認会計士と税理士、どちらを選べばよいかわからない...

大学授業との両立が心配

今の学力でも公認会計士や税理士をめざせる?

など、

疑問点やご不安があればお気軽に**キャリア支援課**へお越しください!一人ひとりに合わせたプランをご提案いたします。



多くの大学生が学習を開始しています。学習時間を確保できる学生のうちに合格をめざしましょう!

会計系資格の最高峰をめざそう！

公認会計士講座

国家資格

担当スクール **資格の大原**

※資格の大原(京都校・大阪校・神戸校より選択)へのスクーリングです。

試験概要

受験資格

全国合格率

制限なし

7.4%
(2025年度論文式試験)

一般企業から税理士業界まで幅広く選択できる！

税理士講座

国家資格

担当スクール **資格の大原**

※資格の大原(京都校・梅田校・難波校・神戸校より選択)へのスクーリングです。

試験概要

受験資格

全国合格率

制限なし
【簿記論・財務諸表論】

【簿記論】11.1%
【財務諸表論】31.9%
(2025年度)

資格取得のサポートも充実！

後援会奨励金制度

在籍中の本試験(論文式)合格で**450,000円**を給付！

合格報奨金制度

在籍中の本試験(論文式)合格で**200,000円**を給付！

募集要項

- 第1次期間での申込を推奨しています。
- 申込期間は延長する場合がありますので、資格講座ホームページ・KVCを随時確認してください。
- 受験に関する詳細は各試験実施団体にお問い合わせください。
- 前期を受講された方に限り、後期コース申込時に卒業している場合でも受講できます。ただし、支援者選考試験(後期)の受験対象とはなりません。
- 通期コースの分納はできません。

資格講座ホームページ

申込・講義日程はこちら

講義日程を必ずご確認ください



コース名(回数)	開講時期	受講形態	申込期間(期限日の15:00受付締切)		開講期間	料金 ※教材費含む
			第1次募集	第2次募集		
2027年 合格目標(前期・後期) Wチャンス(418回)	4~5月	スクーリング	3/9(月)~4/30(木)	5/1(金)~5/15(金)	4月~5月随時~27/7月下旬	新規 663,000円
2028年 合格目標	7月開講(155回)	スクーリング	6/1(月)~6/30(火)	7/1(水)~7/15(水)	7月中旬~27/5月下旬	新規 232,000円
	9月開講(155回)		6/1(月)~8/24(月)	8/25(火)~9/8(火)	9月初旬~27/5月下旬	
	11月開講(155回)		9/1(火)~11/13(金)	11/14(土)~11/30(月)	11月中旬~27/5月下旬	
後期(263回)	6月	前期講義内で案内			27/6月上旬~28/7月下旬	新規 431,000円
通期(前期・後期) 速習(418回)	1~3月		12/1(火)~27/1/12(火)	27/1/13(水)~27/3/12(金)	27/1月~3月随時~28/7月下旬	新規 663,000円

申込方法はP.42へ

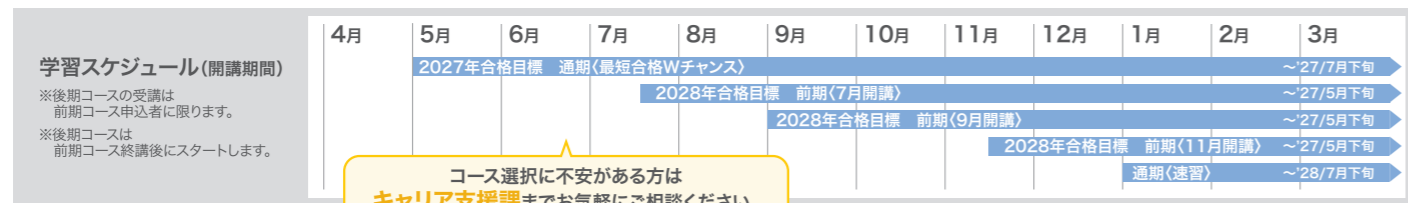

募集要項

- 申込期間は延長する場合がありますので、資格講座ホームページ・KVCを随時確認してください。
- 受験に関する詳細は各試験実施団体にお問い合わせください。

資格講座ホームページ

申込・講義日程はこちら

講義日程を必ずご確認ください



コース名(回数)	受講形態	申込期間 (期限日の15:00受付締切)	開講期間	料金 ※教材費含む
5月開講 2科目セット(簿記論・財務諸表論)(114回) 簿記論(57回) 財務諸表論(57回)	スクーリング	3/9(月)~5/1(金)	5月中旬~27/7月下旬	新規 374,000円 新規 200,600円
9月開講 2科目セット(簿記論・財務諸表論)(114回) 簿記論(57回) 財務諸表論(57回)	スクーリング	6/1(月)~8/31(月)	9月上旬~27/7月下旬	新規 374,000円 新規 200,600円
1月開講 2科目セット(簿記論・財務諸表論)(102回) 簿記論(51回) 財務諸表論(51回)	スクーリング	10/1(木)~27/1/5(火)	27/1月上旬~27/7月下旬	新規 279,800円 新規 147,100円

申込方法はP.42へ

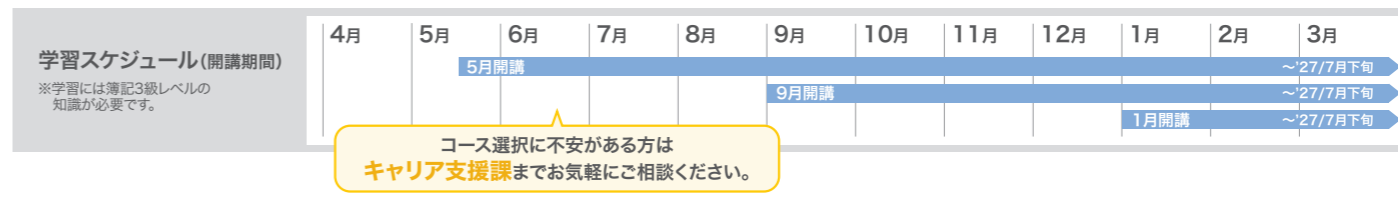

公認会計士として働くメリット

- メリット1 企業の監査ができる唯一の資格で資格取得者の需要が非常に高い
- メリット2 独占業務があり高い専門性を持って仕事ができる
- メリット3 キャリアアップやライフイベントに合わせて安定して働ける

監査業務 独占業務	コンサルティング	税務業務	その他業務
企業の財務諸表を厳正な目でチェック	経済情勢の正確な把握と適切なアドバイス	税務に関するアドバイスや申告書の作成	株式公開支援業務(IPO)、内部統制報告制度 など

公認会計士の試験制度

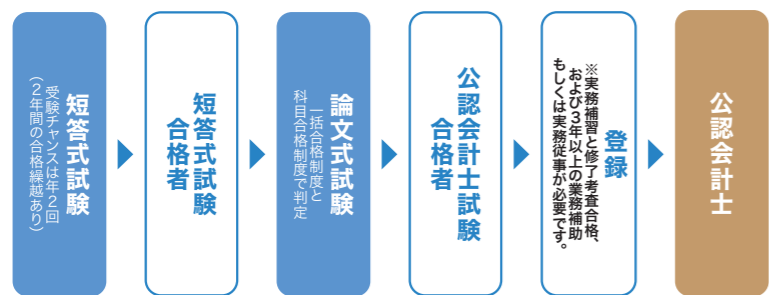

最短合格Wチャンスとは？

早期学習スタートで論文式試験前に2回の短答式試験へのチャレンジが可能です。万が一、不合格となった場合でも翌年の試験に向けて無料で学習の継続ができます。

支援者選考試験(詳細はP.22をご覧ください)
試験結果が一定基準に達し、支援対象者に選ばれた方は受講料金の半額が免除されます。

税理士とは

税理士は、独立開業も可能な「税金」の専門家です。独占業務として税務代行・税務書類作成・税務相談や財務コンサルティングなどをおこないます。公認会計士とは異なり監査業務は含まれず、主に中小企業や個人の税務のサポートをおこなうので、活躍の幅が広く需要が高い資格といえます。

在学中の税理士試験受験をおすすめ！

在学中に税理士試験を受験するメリットは？

1科目合格でも履歴書に記載できる！

税理士試験は難易度が高いため、1科目の合格でも企業から高く評価されます。就職活動時に科目合格をアピールし、入社後に実務経験を積みながら残りの科目合格をめざして学習を継続することも可能です。

受講者*の4割以上は2科目セットを選択しています。

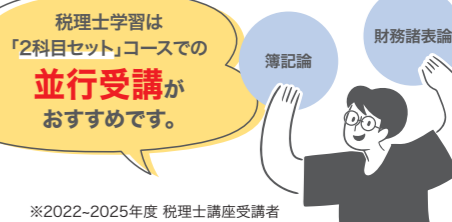

税理士の試験制度

税理士試験の特徴として、「科目選択制度」と「科目別合格制度」があります。税理士試験は全11科目中5科目(会計2科目、税法3科目)に合格することで税理士試験合格となりますが、合格した科目は生涯有効です。

科目選択制度

興味のある科目、得意な科目を選んで受験できます。必須科目もありますが、選択の幅は広いです。

科目別合格制度

一度に5科目合格する必要はなく、1科目ずつ受験することができます。自身の環境に合わせて学習プランの調整が可能です。



※資格講座として開講する科目は簿記論と財務諸表論のみとなります。

簿記からのステップアップに関しては、P.23~24をご覧ください。

「お金」と「暮らし」に関わる知識を身につける

FP(ファイナンシャル・プランナー)講座

(3級・2級W受検)(2級)

証券外務員講座(一種)

国家資格

担当スクール **資格の大原**

試験概要

受検資格	全国合格率
[FP3級/証券外務員]制限なし [FP2級]下記要件のいずれかに該当すること ①3級FP技能検定の合格者 ②日本FP協会が認定するAFP認定研修を修了した者 ※本講座はすべてAFP認定研修です。	[FP] 非公表 [証券外務員] 62.5% (2024年度)

資格取得のサポートも充実!

資格取得者支援制度

[FP]受講直後の本試験(2級)合格で**11,000~30,000円**を給付!*

[証券外務員]受講直後の本試験(一種)合格で**10,000~11,000円**を給付!

*3級・2級W受検(秋期コース)、2級(1月開講コース)は対象外とします。

募集要項

- 申込期間は延長する場合がありますので、資格講座ホームページ・KVCを随時確認してください。
- 受検に関する詳細は各試験実施団体にお問い合わせください。

資格講座ホームページ

申込・講義日程はこちら

講義日程を必ずご確認ください



講座名	コース名(回数)	開講時期	受講形態	申込期間(期限日の15:00受付締切)	開講期間	料金※教材費含む		
FP	3級・2級W受検+証券外務員セット(49回)	標準	4月	ハイブリッド	3/9(月)~4/23(木)	4/28(火)~12/15(火)	新規 115,800円	
		速習	6月	ハイブリッド	5/9(土)~5/28(木)	6/2(火)~12/15(火)		
	3級・2級W受検	春期	標準(35回)	4月	ハイブリッド	3/9(月)~4/23(木)	4/28(火)~12/15(火)	新規 89,600円 スキップ 82,600円 リトライ 37,100円
			速習(35回)	6月	ハイブリッド	5/9(土)~5/28(木)	6/2(火)~12/15(火)	
		秋期(35回)	10月	Web	7/1(水)~10/2(金)	10/7(水)~27/3/19(金)		
	2級	9月(23回)	9月	ハイブリッド	7/1(水)~9/18(金)	9/25(金)~12/15(火)	新規 69,900円 スキップ 64,500円 リトライ 29,600円	
1月(23回)		1月	Web	10/1(木)~12/22(火)	27/1/6(水)~27/3/19(金)			
証券外務員	一種(14回)	8月	Web	6/1(月)~7/30(木)	8/6(木)~9/8(火)	新規 33,200円 スキップ 30,400円		

申込方法はP.42へ

※1.一部講義はWebオンデマンドでの受講となります。詳細は講義日程をご確認ください。 ※2. Webオンデマンドでの受講となります。

学習スケジュール(開講期間)	4月	5月	6月	7月	8月	9月	10月	11月	12月	1月	2月	3月
※2級コースの受講には3級レベルの知識が必要です。			FP3級・2級W受検(春期・標準)									
			FP3級・2級W受検(春期・速習)									
				証券外務員								
							FP2級					
							FP3級・2級W受検(秋期)					
										FP2級		

CBT方式で、合格へのチャンスがさらに身近に!

FP試験は、3級・2級ともにCBT方式へ移行したことで、受検機会がぐんと広がりました。大学の授業やアルバイトと両立しながら、自分のペースで試験に挑戦できるため、学習の成果を発揮しやすい環境が整っています。効率的に学べるカリキュラムのもと、自身に合ったコースを選択し、着実に学習を進めていきましょう。



Point 1 より証券外務員と両立しやすいカリキュラムに更新

Point 2 最も学習効果の高い日程で受検が可能に

Point 3 万が一、不合格でもすぐに再受検が可能

自分に合ったコースで効率的に学習!

コース	4月	5月	6月	7月	8月	9月	10月	11月	12月	1月	2月	3月	4月
4月スタート 標準コース			FP 3級		証券外務員		FP 2級		2級試験				
6月スタート 速習コース			FP 3級		証券外務員		FP 2級		2級試験				
10月スタート 秋期コース						FP 3級		3級試験		FP 2級			2級試験

*AFP(アフィリエイト・ファイナンシャル・プランナー)

FP

証券外務員

近年の就職人気ランキング上位企業での強みに!

学生に人気の金融業界で役立つのがFPと証券外務員の資格です。これらの2つの資格は**並行受講**がおすすめです。

【2026年卒 就職希望企業ランキング・文系】

順位	企業名	順位	企業名
1	伊藤忠商事	11	住友商事
2	三菱UFJ銀行	12	日本航空(JAL)
3	三菱商事	13	NTTデータ
4	みずほフィナンシャルグループ	14	JTBグループ
5	三井物産	15	日本郵政グループ
6	丸紅	16	全日本空輸(ANA)
7	三井住友銀行	17	日本生命保険
8	野村グループ	18	味の素
9	Sky	19	サントリーグループ
10	ニトリ	20	良品計画

(参考資料)「キャリアス就活 就職希望企業ランキング2026」(2025年4月)より抜粋

「安定」「社会貢献」をキーワードに例年、金融業界の企業人気が高い傾向にあります。

2位の三菱UFJ銀行をはじめ、20位までに多くの企業がランクインしています。

これらの業界に直接的に役立つ資格が **FP** × **証券外務員** の組み合わせです!

「FP講座」と「証券外務員講座」の並行学習をする受講生が多数!

本学のカリキュラムは「FP」「証券外務員」「AFP」を含めた3つの資格を計画的に学習、取得をめざすことができます。本講座を活用し、例年多くの受講生が**セットで学習**をおこなっています。

証券外務員講座受講生の内 **8割以上**がFPとのセット受講を選択!
※2025年度大阪経済大学 資格講座受講生数より

FP3級(金融資産運用)	証券外務員 重複内容
債券	●
株式	●
投資信託	●
金融経済	●
税金	●
関連法規	●
先物取引	●
オプション取引	●
外貨建て商品	●
預貯金	●
セーフティーネット	●
ポートフォリオ	●

FP3級で学習する一部科目の内容の多くは、証券外務員の試験範囲と重複します。本学では、この2資格を効率良く学習できるカリキュラムを設定!

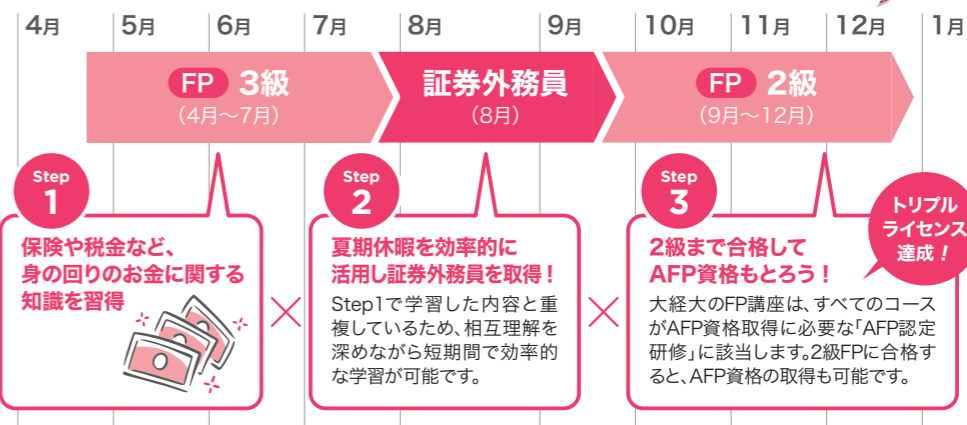

■ FPとは

「人生100年時代」といわれる今、お金にまつわる知識や制度についてより理解を深めることが必要とされています。FP(ファイナンシャル・プランナー)は、そのような個人・法人に対するお金の相談やライフプランに合わせた資金計画の提案、また最適な金融商品の選び方などについてアドバイスをおこないます。就職活動での強みになることはもちろん、「生活に密着したお金」に関する幅広い知識を身につけられるため、みなさんの今後の将来設計にも大いに役立てることができます。

これからの生活に役立つ!

- 就職
- 税金・保険・年金
- 結婚
- マイホーム購入
- 子どもの誕生・教育
- 老後の生活

■ 証券外務員とは

証券会社や銀行などの金融業界では取得必須の資格で、この資格を有していなければ顧客に対する金融商品の売買などの業務に携わることができません。また、金融に関する基本的な法令や商品知識だけでなく、経済・税制について幅広く学習できるため、金融業界への就職をめざす方はもちろん、自身の資産運用に関する知識を深めたい方にもおすすめの資格です。

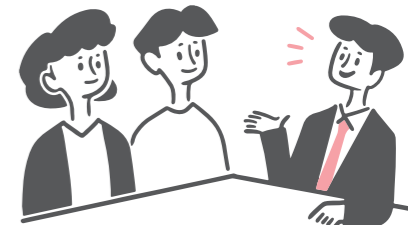

宅地建物取引士講座

〈標準〉〈速習〉

国家資格

行政書士講座

〈標準〉〈速習〉

国家資格

担当スクール **資格の大原**

試験概要

受験資格	全国合格率
制限なし	【宅地建物取引士】 18.7%(2025年度) 【行政書士】 12.9%(2024年度)

資格取得のサポートも充実！

資格取得者支援制度

[宅地建物取引士]受講直後の本試験合格で**8,000~22,000円**を給付！

後援会奨励金制度

[行政書士]受講直後の本試験合格で**35,000~70,000円**を給付！

募集要項

- 申込期間は延長する場合がありますので、資格講座ホームページ・KVCを随時確認してください。
- 受験に関する詳細は各試験実施団体にお問い合わせください。

資格講座ホームページ
申込・講義日程はこちら
講義日程を必ずご確認ください



講座名	コース名(回数)	開講時期	受講形態	申込期間(期限日の15:00受付締切)	開講期間	料金※教材費含む
宅地建物取引士	標準(45回)	4月	対面 ハイブリッド	3/9(月)~4/17(金)	4/20(月)~10/12(月)	新規 76,200円 スクリーン 69,900円 リトライ 29,000円
	速習(45回)*	6月	対面 ハイブリッド	5/1(金)~6/1(月)	6/4(木)~10/12(月)	
行政書士	標準(74回)	4月	ハイブリッド	3/9(月)~4/20(月)	4/23(木)~10/31(土)	新規 113,600円 スクリーン 105,700円 リトライ 54,500円
	速習(74回)*	6月	ハイブリッド	5/1(金)~6/1(月)	6/4(木)~10/31(土)	

申込方法はP.42へ

*一部講義はWebオンデマンドでの受講となります。詳細は講義日程をご確認ください。

学習スケジュール(開講期間)	4月	5月	6月	7月	8月	9月	10月	11月	12月	1月	2月	3月
宅建士(標準)												
宅建士(速習)												
行政書士(標準)												
行政書士(速習)												

宅地建物取引士 不動産業界だけでなく、幅広い民間企業で活かせる

「宅建士=不動産業界」と思っていないですか？

金融業界では、不動産を担保にして融資をおこなうことが多く、その際に宅建士の知識が役に立ちます。そのため宅建士資格の保有者は重宝され、入社後に取得を推奨される資格です。金融業界で役立つイメージの強いFPや証券外務員だけではなく、在学中に宅建士試験に合格しておくことは就職活動時の大きな評価につながります。ぜひ計画的に学習を進めましょう。

需要◎、将来性◎、信頼性◎、安定性◎の おすすめ資格です！

「宅建士は不動産・建築関係の業界だけで活かせる資格」だと思いませんか？実は宅建士はさまざまな業界において需要が高く、将来性がある資格だといえます。専門知識を身につけているため信頼性も高く、社会での認知度も抜群です。また、物件に関する重要事項説明などの独占業務もあり、職業としても安定しています。将来、みなさんのキャリアに大いに役立つ資格となるでしょう。

例年、大経大ではすべての学部の学生が幅広く受講しています。



専門知識、予備知識は不要です！安心して受講してください。

宅建士は人気の国家資格！

宅地建物取引士の資格は幅広いフィールドで活躍できるほか、法律系資格の中では比較的短期間で取得がめざせるため、性別、年齢問わず人気が高く、毎年受験者の多い資格です。社会人に比べて学習時間を確保しやすい在学中に合格をめざしましょう。

毎年20万人以上が受験しています！

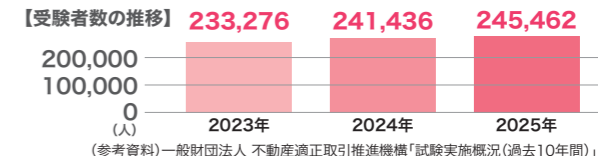

行政書士 学習した内容をそのまま公務員学習に活かせる

行政書士で学習した内容がそのまま公務員の学習に活かれます！

行政書士で学習する「憲法・行政法・民法」などの内容は、公務員試験における法律系科目と重複しています。また、「一般知識」や「文章理解」なども公務員試験で出題されるため、低学年から学習することで、公務員対策にも役立ちます！

おすすめ学習プラン

公務員をめざして計画的に学習しよう！



行政書士試験と公務員試験の関連性

行政書士試験の配点

試験科目	配点	
法令等	憲法	28点
	行政法	112点
	民法	76点
	商法	20点
基礎知識等	基礎法学	8点
	一般知識(政治・経済等)	20点
	文章理解	12点
	諸法令	8点
	情報通信・個人情報保護	16点

※2024年度

公務員試験との関連

- Point 1** 行政書士試験の重要科目である憲法・行政法・民法は、公務員試験の「専門科目(法律系科目)」と重複しています。
- Point 2** 一般知識(政治・経済)なども公務員試験で出題されるため、行政書士試験の学習をすることで公務員試験対策にも役立ちます。
- Point 3** 公務員試験は根拠を求められることが多い試験です。行政書士で憲法・行政法・民法を学習する際は、結論のみならずその根拠まで考えた学習をおこなしましょう。

公務員をめざす1年生にもおすすめ！

宅地建物取引士・行政書士は、それぞれの専門知識を活かすことで、幅広いフィールドで活躍することができる法律系国家資格です。

そのため、どちらの資格も例年学部を問わず多くの学生が学習しています。

また、公務員試験では法律系の専門科目の重要度が高いことから、将来公務員をめざそうと考えている1年生が学習項目の重複があるこれらの資格を先取り学習に活用するケースもあります。

宅地建物取引士とは

宅地建物取引士は、土地や建物などの不動産取引に関する実務や、法律上の専門知識を持った「不動産取引の専門家」です。また、一般企業の総務・財務部門や金融機関、小売業や外食産業などの他業界でも活かせる知識が多いため、不動産業界に留まらず幅広いフィールドでニーズの高い資格とされています。

行政書士とは

行政書士は、法律知識をフル活用して顧客をトータルサポートする専門家です。顧客の代理人として、官公署へ提出する書類の作成をはじめ、どのようにすれば許認可などを受けられるのか、トラブルを未然に防ぐことができるのか、といったさまざまなコンサルティング業務もおこないます。

標準コースと速習コースの違いは？

標準コース

基本は【標準コース】で受講しましょう！無理なく合格に必要な知識を身につけることができます。

速習コース

速習コースは、講義回数、受講スタイルともに標準コースと同じですが、ライブ講義に加えて、夏期休暇などの期間を有効利用しオンデマンド受講を併用するコースです。標準コースに比べ、全体の学習期間が短くなるため計画的な学習が必要です。

いずれのコースで受講する場合でも、試験は年1回ですので、あらかじめ学習の計画を立てた上で学習を開始しましょう！

さまざまなフィールドで活躍できる行政書士

行政書士の資格は、多くの企業にとって魅力的なアピールポイントとなります。資格を取得するためには、多くの法律知識が必要であり、法律知識には実際の仕事現場で活かせるものが多く存在するためです。行政書士の職業に就かない場合でも、習得した知識をさまざまなフィールドで活かせるため、在学中の取得で働き方の選択肢が広がる資格です。

行政書士の活躍フィールド

一般企業

企業(特に大企業)では各種契約やコンプライアンス、顧客対応などを法的に判断する法務部門を設置しているケースが多く、行政書士資格の学習で得た専門的な知識を活用することができます。

独立開業

一度合格すればいつでも独立開業が可能であり、学生の方は在学中に資格を取得しておけば、卒業後間もない開業も夢ではありません。

旅行業界唯一の国家資格！W取得をめざそう！

旅行業務取扱管理者講座

国家資格

〈標準：国内・総合W受験/国内〉
 〈速習：国内・総合W受験/国内〉
 〈総合〉

担当スクール **トラベル&コンタクト カレッジ**

試験概要

受験資格	全国合格率
制限なし	(国内)34.1% (総合)11.7% (2025年度)

旅行業務取扱管理者とは

旅行業務取扱管理者は、旅行者のニーズに合った旅行を提供するために、ツアーのプランニングから販売、添乗までをトータルプロデュースする旅行業界唯一の国家資格です。「国内旅行業務取扱管理者」は国内旅行のみの取り扱いである一方、「総合旅行業務取扱管理者」は国内・海外旅行の両方を取り扱うことができます。旅行会社では営業所ごとに1名以上の旅行業務取扱管理者の設置が義務付けられているため、業界内で需要の高い資格とされています。また鉄道・航空業界やプライダル・ホテル業界など、その他さまざまな業界においても活躍が期待できます。

国内旅行業務取扱管理者	国内旅行全般を取り扱うことのできる資格
総合旅行業務取扱管理者	国内だけでなく海外旅行まで取り扱うことのできる資格

資格取得のサポートも充実！

資格取得者支援制度

受講直後の本試験(総合)合格で**11,000~24,000円**を給付！

募集要項

- 申込期間は延長する場合がありますので、資格講座ホームページ・KVCを随時確認してください。
- 受験に関する詳細は各試験実施団体にお問い合わせください。

資格講座ホームページ
申込・講義日程はこちら
 講義日程を必ずご確認ください

コース名(回数)	開講時期	受講形態	申込期間(期限日の15:00受付締切)	開講期間	料金 ※教材費含む
標準 国内・総合W受験(41回)	5月	ハイブリッド	3/9(月)~5/8(金)	5/13(水)~9月下旬	新規 80,000円 リトライ 32,300円
				5/13(水)~8月下旬	新規 52,500円 リトライ 20,500円
速習 国内・総合W受験(41回)	6月	ハイブリッド	5/21(木)~5/28(木)	6/2(火)~9月下旬	新規 80,000円 リトライ 32,300円
				6/2(火)~8月下旬	新規 52,500円 リトライ 20,500円
				3/9(月)~5/28(木)	新規 46,800円 リトライ 19,100円

申込方法はP.42へ

※一部講義はWebオンデマンドでの受講となります。詳細は講義日程をご確認ください。

学習スケジュール(開講期間)

※総合コースの受講は国内合格者に限ります。

4月	5月	6月	7月	8月	9月	10月	11月	12月	1月	2月	3月
	標準(国内・総合W)										
	標準(国内)										
		速習(国内・総合W)・総合									
		速習(国内)									

旅行業務取扱管理者資格が役立つ業界は多岐に渡ります

旅行業界 店頭営業や法人営業における旅行プランニング、カタログ制作における旅先の魅力紹介などで知識を發揮できます。	鉄道・バス業界 実務で必要となる観光地理や運賃・料金計算などは、旅行業務取扱管理者の学習で習得できます。	航空業界 客室乗務員や旅客のチェックインなどをおこなうグランドスタッフなど、旅行と密接にかかわる業界です。	プライダル業界 近年、「挙式」と「新婚旅行」をセットで取り扱う企業が増えており、旅行業務取扱管理者が活躍できます。	ホテル業界 ホテル周辺の観光スポットや交通機関などに幅広く精通した一流のコンシェルジュをめざせます。
---	--	---	---	--

学習した知識を活かして行政でも活躍！ 観光は、国や地方公共団体において大きな役割を担う分野です。観光庁や市の観光課などに配属された場合、国家資格の取得者として知識を活かすことができます。

旅行業務取扱管理者を取得するメリット

- メリット 1 旅行・観光に関わる幅広い業界で活躍できる
- メリット 2 仕事だけでなく自身の留学や旅行においても役立つ
- メリット 3 公務員として市の観光課などで活かせる知識を習得できる

旅行・観光業界の就職人気完全回復！

【2026年卒 大学生就職企業人気ランキング】

順位	昨年順位	企業名	順位	昨年順位	企業名
1	1	ニトリ	6	30	良品計画
2	2	みずほフィナンシャルグループ	7	9	JTBグループ
3	5	味の素	8	16	全日本空輸(ANA)
4	3	伊藤忠商事	9	10	バンダイ
5	7	日本航空(JAL)	10	31	コナミグループ

(参考資料)マイナビ・日経「2026年卒大学生就職企業人気ランキング」

2026年卒の大学生が答えた就職企業人気ランキングにおいて旅行・観光業界の人気回復が見られ、10位までに多くの企業がランクインしています。また、航空需要の高まりから日本航空(JAL)が前年7位から5位、全日本空輸(ANA)が前年16位から8位と大きく順位を上げています。

就職先人気・需要が完全に回復した今、「業界唯一の国家資格」を取得することは、他の志望者と差をつける大きな武器となります。



標準コースと速習コースの違いは？

標準コース

基本は【標準コース】で受講しましょう！無理なく合格に必要な知識を身につけることができます。

速習コース

速習コースは講義回数、受講スタイルともに標準コースと同じですが、ライブ講義に加えて、夏期休暇などの期間を有効利用しオンデマンド受講を併用するコースです。標準コースに比べ、全体の学習期間が短くなるため計画的な学習が必要です。

さらにスキルアップ

旅行・観光業界において強みとなる資格を効率的に取得

旅行業務取扱管理者

+ マナー・プロトコール検定(P.39参照)

+ 貿易実務検定®(P.33参照)

就職人気の高い「商社」や「旅行・観光」関連企業などをめざす方は、いずれか一つの資格だけでなく、複数の資格を組み合わせることで取得することをおすすめします。より具体的な強みとして活かすことができる組み合わせで、計画的に取得しましょう。取得プランに迷った際は、キャリア支援課(資格支援窓口)へお気軽にご相談ください。

おすすめ学習スケジュール 大経大の資格講座では関連性の高い資格を計画的に複数取得できるようにカリキュラムを設定しています。



国内・総合ともに試験は年1回です。

国内に合格してから総合の学習をはじめようとする最低でも2年間の学習期間が必要になるため効率的な学習が可能な【国内・総合W受験コース】を受講しましょう。

国際化が進む現代において求められる資格！

貿易実務検定[®]講座

(C級)

担当スクール	ヒューマンアカデミー
試験概要	
受験資格	全国合格率
制限なし	67.4% (2025年10月試験)

募集要項

- 申込期間は延長する場合がありますので、資格講座ホームページ・KVCを随時確認してください。
- 受験に関する詳細は各試験実施団体にお問い合わせください。

コース名(回数)	開講時期	受講形態	申込期間(期限日の15:00受付締切)	開講期間	料金※教材費含む
C級(11回)	1月	Web	9/1(火)~11/30(月)	27/1/8(金)~27/2/19(金)	新規 38,200円

申込方法はP.42へ

※ Zoom を使用しての講義となります。

学習スケジュール(開講期間)	4月	5月	6月	7月	8月	9月	10月	11月	12月	1月	2月	3月
									イントロダクション			

貿易実務検定[®]とは

貿易にはさまざまな専門用語や国際的なルールが存在します。貿易実務検定[®]は貿易実務に関する実践的な知識を証明できるもので、業界において認知度やニーズが高まっています。また、インターネットを介して海外とのさまざまな取引が可能になったことから、一般企業の国際部門や銀行、運送会社、さらには個人の取引においても役立つ知識を学習することができます。必要になる英語力は基礎的なレベルとなりますので、これから身につければ問題ありません。



商社、メーカーでグローバルに活躍できる

貿易の実務では取引に関わる人や企業が多いうえ、さまざまな取引のリスクが生じます。貿易実務検定[®]の取得で、国際貿易取引における各種申請や契約手続を理解し、大手企業でも通用するグローバルな人材をめざしましょう。



人気の高い【総合商社】などの企業における強みに！

【文系学生 就職人気企業ランキング】

順位	昨年順位	企業名
1	1	伊藤忠商事
2	2	三菱商事
3	7	味の素
4	3	サントリーホールディングス
5	9	三井物産

(参考資料)産経新聞社×キャンパスキャリア「27卒学生が選ぶ 就職人気企業ランキング中間発表」

事業内容や働き方に魅力を感じ「総合商社」の就職は人気が高い傾向にあります。グローバル戦略を展開している商社にとって貿易はなくてはならない存在です。企業によっては内定後に取得が必要な資格である貿易実務検定[®]を取得することで熱意をアピールすることもできます。

貿易実務検定[®]を取得するメリット

- メリット 1** さまざまな業界で活かせる貿易の基礎知識を習得できる
- メリット 2** 実務力が問われる貿易業務の理解を深めることができる
- メリット 3** 輸入手続に必要な英文メールの対応知識が身につく
- メリット 4** 貿易に関する理論や実践を学ぶことで将来のキャリア選択に役立つ
- メリット 5** 国際的なビジネスへの関心・理解度が高まる

貿易実務検定[®]講座だけの安心学習サポート

受講前イントロダクション動画

基本的な貿易の仕組みを事前に視聴、学習することでスムーズに受講スタート！

Web英単語・用語集

受講生専用のWeb教材で暗記対策も万全！

Webミニテスト

講義ごとのミニテストで自身の習熟度を「見える化」！

英語によるコミュニケーション能力を証明できる

TOEIC[®] L&R TEST講座

〈基礎から学べる550点目標〉〈750点目標〉〈860点目標〉

※TOEIC[®] L&R TESTは、TOEIC[®] LISTENING AND READING TESTの略称です。

担当スクール **資格の大原**

試験概要
受験資格
制限なし

資格取得のサポートも充実！

資格取得者支援制度

スコアアップの基準を満たすと**10,000~12,000円**を給付！

募集要項

- 申込期間は延長する場合がありますので、資格講座ホームページ・KVCを随時確認してください。
- 受験に関する詳細は各試験実施団体にお問い合わせください。

コース名(回数)	開講時期	受講形態	申込期間(期限日の15:00受付締切)	開講期間	料金※教材費含む
基礎から学べる550点目標(16回)	4月~8月随時	Web	3/9(月)~8/31(月)	随時 (視聴期間:最長6か月)	新規 29,000円*2
	9月~12月随時		9/1(火)~12/18(金)		新規 28,900円*2
750点目標(14回)	4月~8月随時		3/9(月)~8/31(月)		新規 30,400円*2
	9月~12月随時		9/1(火)~12/18(金)		
860点目標(12回)	4月~8月随時		3/9(月)~8/31(月)		
	9月~12月随時		9/1(火)~12/18(金)		

申込方法はP.42へ

※1. Webオンデマンドでの講義となります。 ※2. 一部教材は別売りとなります。

学習スケジュール(開講期間)	4月	5月	6月	7月	8月	9月	10月	11月	12月	1月	2月	3月
※右記の期間中に随時、受講開始できます。(視聴期間:最長6か月)	全コース(4月~8月開講)					全コース(9月~12月開講)						

ビジネスの国際化で求められる“英語力”

【社員・職員に期待するTOEIC[®] L&R TESTの平均スコア】

新入社員	中途社員	技術部門	営業部門	海外部門
550	580	560	580	705

(参考資料)一般財団法人国際ビジネスコミュニケーション協会「英語活用実態調査 企業・団体・ビジネスパーソン 2022」

新卒・中途採用の別や部門別で、求められるスコアに差があることがわかります。採用時にスコアを参考にしたり、入社後の異動・昇進や海外赴任の要件として活用している企業もあるため、就職活動はもちろん、自身の将来の目的に合わせて目標スコアを設定しましょう。

初心者でも安心！スコア別のレベル設定

学習開始時の実力・目的に合わせてスコア別のコースを設置しています。

■ 学習モデルプラン ※視聴期間は最長6か月

プラン1 正課授業と並行して、計画的にスコアアップ！
750点目標コースを「週2回ペース」で受講

約1.5か月で受講・受験
視聴期限まで復習のために再受講
受講開始 テストを受験し学習成果を確認 テストを受験し伸長度を確認

プラン2 夏期休暇を利用して、短期集中でスコアアップ！
550点目標コースを「2日に1回ペース」で受講

約1か月で受講・受験
視聴期限まで復習のために再受講
受講開始 テストを受験し学習成果を確認 テストを受験し伸長度を確認

「基礎から学べる550点目標コース」には、「英文法基礎講義(2回)」が含まれていますので、TOEIC[®] L&Rの学習がはじめての方も安心のカリキュラムです！

- Point 1** いつでも講義内容の質問ができる！
フォームからいつでも質問が可能。講義開始から終了まで丁寧にサポートします。
- Point 2** 単語カード(英単語・英熟語)の電子データ付き！
すきま時間を利用して、得点源となる語彙力を鍛えることができます。
※550点・750点コースのみ
- Point 3** 講義動画をアプリにダウンロードできる！
通信料やデータ容量制限を気にせず、いつでもどの場所でも学習できます。
- Point 4** 再生速度を調節できる！
0.7倍速まで速度を落とせるので、リスニングが苦手な方も安心です。

強みを増やす！

あわせて取得しておきたい資格

旅行・観光業界で活躍/
旅行業務取扱管理者
5月~10月(P.31参照)

さまざまな業界で活かせる貿易の基礎知識/
貿易実務検定[®]
1月~2月(P.33参照)

国内外問わず通用する知識/
マナー・プロトコル検定
11月~12月(P.39参照)

DX人材に必要な知識・能力

実務処理能力

実際の仕事(実務)を限られた時間内で完了(処理)するための力

MOS (Microsoft Office Specialist)

パソコンスキルは、自己流で「使える」と、習得した適切な機能を「使いこなせる」とでは意味が異なります。実際にアプリケーションを操作する実技を学習するため、実践的なスキルが身につきます!

P.37へ

問題解決力

今後の社会で必要とされる知識を身につけてビジネスを成功に導くための力

ビジネス統計スペシャリスト エクセル分析 一般

データ分析の力を身につければ課題解決や新規提案などに必要なデータを多角的に理解できるようになります。

P.37へ

データ活用

3分野の知識を組み合わせることで、これからの社会に適応した問題解決力が養われます。

ITソフトウェア

AIディープラーニング

G検定 (ジェネラリスト検定)

AIの基礎知識や活用リテラシーを身につけることができます。業務の効率化や課題解決に役立つ技術の仕組みを学べます。

P.37へ

ITパスポート

現代を生きる全社会人に必要な知識とされ、ITやデジタルリテラシー向上に役立つ基礎的な資格です。

基本情報技術者

ITに関する知識だけではなく、プログラミングやコンピュータサイエンスを基礎から体系的に学べます。

P.36へ

なぜ企業がDX人材育成に力をいれるの?

※DX: デジタル・トランスフォーメーション

- Point 1** 2030年には40万人から80万人のデジタル人材が不足すると予測されており、DX推進に必要なIT人材は約150万人
- Point 2** ChatGPTなどのAIの急速な進化により、AIを活用できる人材の必要性が高まっている
- Point 3** 経済産業省ではすべての業界にDX化を推進している

DX人材確保が企業の急務とされています!

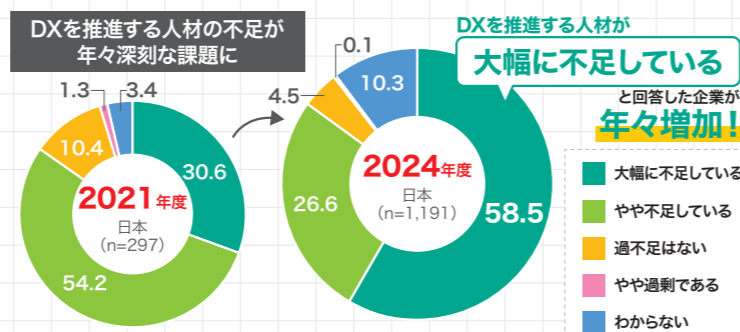

(参考資料) 独立行政法人情報処理推進機構「DX動向2024/2025」を基に作成

在学中にDX知識を身につけておくことが重要です!

注目

IT資格取得推奨の企業が急増!

Case 1

サントリーホールディングス株式会社
デジタル人材を育成するための要素として、「データ活用する上での心構え」「分析の幅を広げる武器」の2つを設定し、「Excelプラスα」やG検定など研修開催・推奨中。

Case 2

コクヨ株式会社
「作る人(情報システム部門)だけでなく、使う人(事業部門)もITを理解しなければアイデアは創出されない」と考え、全社向けの教育啓蒙として「ITリテラシー向上プログラム」を企画し、G検定・ITパスポート合格をめざすプログラムを実施。

(参考資料) 一般社団法人日本ディープラーニング協会 <https://www.jdla.org/topic/seg/human/>

業種・業界問わず必要な「情報活用知識」の国家資格

ITパスポート講座 国家試験

基本情報技術者講座 国家試験

担当スクール **資格の大原** JP

試験概要

受験資格	全国合格率
制限なし	[ITパスポート] 47.5%(2024年度)
	[基本情報技術者] 40.8%(2024年度)

資格取得のサポートも充実!

資格取得者支援制度

[ITパスポート]受講直後の本試験合格で**4,000~11,000円**を給付!

後援会奨励金制度

[基本情報技術者]受講直後の本試験合格で**35,000~40,000円**を給付!

募集要項

- 申込期間は延長する場合がありますので、資格講座ホームページ・KVCを随時確認してください。
- 受験に関する詳細は各試験実施団体にお問い合わせください。

資格講座ホームページ

申込・講義日程はこちら

講義日程を必ずご確認ください



講座名	コース名(回数)	開講時期	受講形態	申込期間(期限日の15:00受付締切)	開講期間	料金※教材費含む
ITパスポート	春期(24回)	5月	ハイブリッド	3/9(月)~5/7(木)	5/12(火)~7/10(金)	新規 39,400円 5/7/7/7 36,100円 リトライ 14,800円
	秋期(24回)	10月		7/1(水)~10/8(木)	10/13(火)~12/27(日)	
基本情報技術者	23回	10月	Web	7/1(水)~10/2(金)	10/9(金)~12/11(金)	新規 64,000円 5/7/7/7 57,900円

申込方法はP.42へ

※ITパスポート講座の一部講義はWebオンデマンドでの受講となります。詳細は講義日程をご確認ください。 ※基本情報技術者講座はZoomを使用している講義となります。

学習スケジュール(開講期間)	4月	5月	6月	7月	8月	9月	10月	11月	12月	1月	2月	3月
ITパスポート(春期)												
ITパスポート(秋期)												
基本情報技術者												

人気企業がデジタルリテラシーの向上に取り組んでいます

今後、どんな企業においても「デジタル人材の育成」「業務におけるAIの活用」が課題となります。
自身の得意分野×デジタル・AIの知識を組み合わせた『問題解決』の提案ができる人材は貴重な存在です。

在学中に、デジタル・AIの知識を身につけ、DX社会に対応できる準備を整えることは、将来に向けての選択として有効に働きます。

株式会社三井住友銀行

銀行業務は多くのITシステムで支えられており、従業員にとってITに関する基礎知識は必要不可欠であることから、**全従業員を対象とした「資格取得支援制度」の対象資格のひとつにITパスポート試験を指定。**

(参考資料) 独立行政法人情報処理推進機構 <https://www3.jitec.ipa.go.jp/jitesCbt/html/about/example.html#kigyou>

IT人材の不足、育成の必要性が叫ばれている昨今、多くの企業が取得が推奨されています。業界問わず、受験者が増加しており、今後ますます注目度の高まる資格です。

ITパスポートとは

就職後に役立つパソコンやネットワークの基礎知識だけでなく、経営戦略やマーケティング、財務、法務などの知識が身につく。どのような職種を希望している場合でも将来に活かせるスキルを習得できます。パソコンを使用してプログラミングなどの実技を習得するのではなく、情報処理やビジネスに関する知識を学習するため、文系・理系問わずおすすめの試験です。

基本情報技術者とは

情報処理技術者試験の中でも最も人気のある試験で、情報セキュリティ、ネットワーク、データベースなどITに関する基礎知識を幅広く習得でき、システム開発、IT基盤構築などの局面で役立つ力が身につきます。IT業界の登竜門的な試験で、社員に対して受験を推奨している企業も数多くあります。

ITパスポート・基本情報技術者で学べる知識

ITパスポート	基本情報技術者
情報セキュリティ セキュリティに配慮したシステム設計や、サイバー攻撃を未然に防ぐための調査・分析などをおこなう	経営戦略マネジメント 企業の経営方針に従って、情報戦略の立案やマーケティングなどを策定する
プロジェクトマネジメント ITシステムやソフト開発などのプロジェクトを総合的に管理・調整する	プログラミング アルゴリズムやプログラム言語の基本的な仕組みの理解と記述をおこなう
データベース・ネットワーク 業務で扱うデータの統合・管理・蓄積や社内、部署ごとのネットワーク構築などをおこなう	

3つの領域を組み合わせることで、より現代の社会で活かすことができます。

おすすめ学習プラン

これらの資格は、ITやAIを利用する人とコミュニケーションをとって仕事を進めるすべての社会人に必要とされます。一見、ITやAIを利用する人だけに必要な理系向けの資格に見えますが、**文系の方にこそ取得してほしいスキル**です。



問題解決力だけでなく、その力を実際に使うための**「実務処理能力」=MOSが不可欠!** いずれかのタイミングでMOSを習得しましょう

「実務処理」「データ分析」「AI」社会で必要とされる実践的スキルを効率的に同時学習！

MOS講座 (Word) (Excel®) (PowerPoint®)

ビジネス統計スペシャリスト講座

G検定 (ジェネラリスト検定) 講座

担当スクール	資格の大原
試験概要	
受験資格	全国合格率
制限なし	[G検定] 76.4% (2025年5回目試験) [MOS講座/ビジネス統計スペシャリスト] 非公表

資格取得のサポートも充実！

資格取得者支援制度

[ビジネス統計スペシャリスト]

受講直後の本試験合格で12,000~14,000円を給付！

募集要項

- 第1次期間に座席定員・視察定員に達した場合は、第2次期間の申込受付はおこないません。
- 申込期間は延長する場合がありますので、資格講座ホームページ・KVCを随時確認してください。
- 受験に関する詳細は各試験実施団体にお問い合わせください。

重要
受講申込前に必ずP.41を参照の上、ご自身のPC・ネット環境をご確認ください。

資格講座ホームページ
申込・講義日程はこちら
講義日程を必ずご確認ください



講座名	コース名(回数)	開講時期	受講形態	申込期間(期限日の15:00受付締切)		開講期間	料金※教材費含む
				第1次募集	第2次募集		
MOS	夏期集中 MOS 3科目(W・E・P)+ビジネス統計セット(対面38回・Web42回)	8月	対面 Web	5/1(金)~7/15(水)	7/16(木)~8/3(月)	8/6(木)~9/15(火)	新規 97,200円
					7/16(木)~8/5(水)	8/20(木)~9/16(水)	新規 74,100円
					7/16(木)~8/3(月)	8/20(木)~9/16(水)	新規 53,800円
	MOS 3科目(W・E・P)セット(対面28回・Web32回)	8月	対面 Web	5/1(金)~7/15(水)	7/16(木)~8/3(月)	8/6(木)~9/15(火)	新規 74,100円
					7/16(木)~8/5(水)	8/20(木)~9/16(水)	新規 53,800円
					7/16(木)~8/3(月)	8/20(木)~9/16(水)	新規 53,800円
	MOS 2科目(W・E)セット(対面20回・Web22回)	8月	対面 Web	5/1(金)~7/15(水)	7/16(木)~8/3(月)	8/6(木)~9/15(火)	新規 53,800円
					7/16(木)~8/5(水)	8/20(木)~9/16(水)	新規 53,800円
					7/16(木)~8/3(月)	8/20(木)~9/16(水)	新規 53,800円
	MOS 3科目(W・E・P)セット(対面32回・Web32回)	10月	対面 Web	8/20(木)~10/2(金)	10/5(月)~12/15(火)	10/5(月)~12/15(火)	新規 74,100円
10/6(火)~12/16(水)					10/5(月)~12/15(火)	新規 53,800円	
10/6(火)~12/16(水)					10/6(火)~12/16(水)	新規 53,800円	
MOS 2科目(W・E)セット(対面22回・Web22回)	10月	対面 Web	8/20(木)~10/2(金)	10/5(月)~12/15(火)	10/6(火)~12/16(水)	新規 53,800円	
				10/6(火)~12/16(水)	10/6(火)~12/16(水)	新規 53,800円	
				10/6(火)~12/16(水)	10/6(火)~12/16(水)	新規 53,800円	
MOS 3科目(W・E・P)セット+G検定(47回)	2月	対面 Web	11/2(月)~12/11(金)	12/12(土)~27/2/9(火)	27/2/16(火)~27/3/25(木)	新規 114,100円	
				12/12(土)~27/2/5(金)	27/2/8(月)~27/3/8(月)	新規 74,100円	
				12/12(土)~27/2/9(火)	27/3/2(火)~27/3/25(木)	新規 53,800円	
MOS 3科目(W・E・P)セット(対面28回・Web32回)	2月	対面 Web	11/2(月)~12/11(金)	12/12(土)~27/2/5(金)	27/2/8(月)~27/2/26(金)	新規 74,100円	
				12/12(土)~27/2/9(火)	27/3/2(火)~27/3/16(火)	新規 53,800円	
				12/12(土)~27/2/5(金)	27/3/2(火)~27/3/16(火)	新規 53,800円	
MOS 2科目(W・E)セット(対面20回・Web22回)	3月	対面 Web	11/2(月)~12/11(金)	12/12(土)~27/2/5(金)	27/3/2(火)~27/3/16(火)	新規 53,800円	
				12/12(土)~27/2/9(火)	27/3/2(火)~27/3/16(火)	新規 53,800円	
				12/12(土)~27/2/9(火)	27/3/2(火)~27/3/16(火)	新規 53,800円	
ビジネス統計スペシャリスト	MOS 1科目受講			Word・Excel 新規 28,200円	PowerPoint 新規 22,900円	20,800円	
	エクセル分析 一般(10回)	9月	Web	5/1(金)~7/15(水)	7/16(木)~8/5(水)	9/4(金)~9/9(水)	新規 25,500円 23,100円
G検定	G検定(ジェネラリスト検定)(15回)	2月	Web	11/2(月)~12/11(金)	12/12(土)~27/2/9(火)	27/2/16(火)~27/2/26(金)	新規 43,800円 40,000円

申込方法はP.42へ

※ PowerPoint(秋期)講座のみWeb講義となります。

学習スケジュール(開講期間)	7月	8月	9月	10月	11月	12月	1月	2月	3月
※ビジネス統計スペシャリスト講座の受講にはExcelの操作スキル(MOSレベル)が必要です。		夏期集中 Word・Excel・PowerPoint・ビジネス統計			秋期 Word・Excel・PowerPoint			春期集中 Word・Excel・PowerPoint・G検定	

同時学習で3科目以上の取得がおすすめです！

同時学習により、効率良く学習することで理解が深まり、高い効果を得ることができます。

Word・Excel・PowerPointは共通機能が多く、同時に学習することでより理解が深まり、高い効果を得ることができます。大阪経済大学のMOS講座は、3科目の講座を同時期に学習できるカリキュラム設定です。また、夏期集中ではビジネス統計スペシャリスト、春期集中ではG検定との並行学習も可能となっており、パソコンスキルを身につけながらExcelの分析力を高めることや、AI知識を深めることも可能です。自身のペースで1科目ずつ学習したい場合はWordからの受講をおすすめします。

大阪経済大学のMOS講座では、例年多くの受講生が複数科目を並行受講し同時合格しています！

夏期集中・春期集中コースなら短期間で効率的な資格取得が可能です！

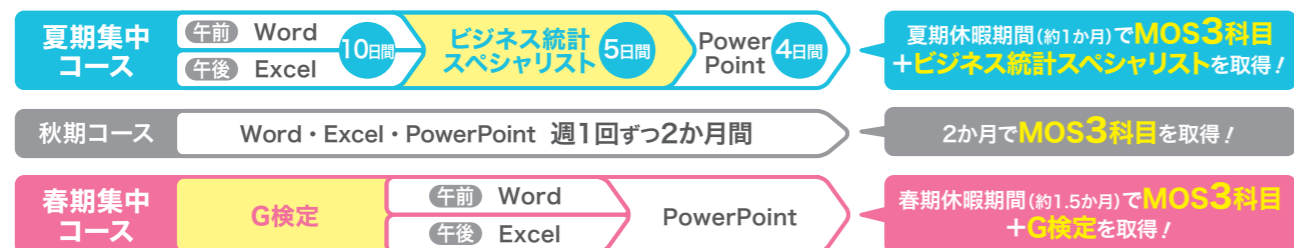

※講義回数・日数はコースによって異なります。詳細は講義日程表をご確認ください。

※Excel, PowerPointは、米国Microsoft Corporationの米国およびその他の国における登録商標または商標です。

パソコンスキルは、自己流で「使える」と、習得した適切な機能を「使いこなせる」とでは意味が異なります。

「使える」から「使いこなせる」になるう！

- MOS講座では実際にアプリケーションを操作する実技を学習するため、実践的なスキルが自然と身につきます！
- ビジネス統計スペシャリストではMOSで身につけたスキルを活用し、「考える力」を養うことができます。
- G検定ではAIの知識や活用リテラシーなど、これからの社会に必要なスキルを学べます。

MOSで身につく「実務処理能力」に
ビジネス統計スペシャリストとG検定で身につく「問題解決力」のスキルを組み合わせましょう！

MOS (Word) (Excel) (PowerPoint)

高合格率！ 短期取得！

MOSで身につく「実務処理能力」は社会人の基礎的なスキルとして不可欠です

パソコン操作は日常業務に不可欠で、どの企業への就職を考えていても求められる、社会人の基礎的なスキルです。MOSの資格を持っていれば「パソコンの基本的な知識や経験があり、業務でも使用できる」というスキルを客観的に証明できます。そのため就職活動前にWord・Excel・PowerPointの3科目をまとめて取得しておくことをおすすめします。

合格率が高く、開講タイミングの多いMOS講座でパソコンスキルを身につけよう！

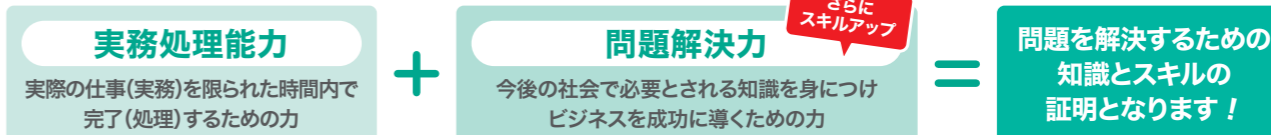

ビジネス統計スペシャリスト

今、注目の資格「ビジネス統計スペシャリスト」で「問題解決力」を養う

ビジネス統計スペシャリストは、身近に活用できるExcelを使用したデータ分析技能と、分析結果を正確に理解し、応用する能力を証明します。顧客管理や集客効果、購買動向など、ビジネスにおいて扱われるデータにはさまざまなものがあります。あらゆる数値をもとに分析し、正確な情報を得るための「データ分析力」はビジネス実務に必要なスキルです。MOSと合わせて学生のうちに習得しておくことで、就職活動時だけでなく社会人になってからも自信を持って仕事に取り組むことができるようになります。

MOSセットコース受講生の半数以上がビジネス統計スペシャリストを同時受講！
(※2024年度夏期集中)



ヒット商品を作るためのアンケート調査では、顧客が求める項目の第1位は「価格」でした。では、その結果をもとに「コストを抑えて低価格な商品を作る」ことが本当に正しいのでしょうか？

アンケート結果項目同士の関係性がわかるように、Excelでデータを分析してみましょう

●顧客アンケート結果項目の相関係数

	価格	機能性	耐久性	デザイン	ブランド
価格	0.22	0.16	0.66	-0.13	
機能性		0.3	0.21	0.48	
耐久性			0.16	0.24	
デザイン				0.38	
ブランド					

(参考資料)株式会社 オアッセイ コミュニケーションズ「ビジネス統計スペシャリストとは」

分析の結果、「価格」と答えた顧客の多数が「デザイン」も重要であると考えていることが読み取れるようになりました。顧客は「価格を抑えつつ、デザイン性のある商品」を求めており、ただコストを抑えただけでは商品は売れないことがわかりました。

「データ分析力」を使って、問題を解決していく力を身につけます

G検定(ジェネラリスト検定)

「実務処理能力」とAI分野の「問題解決力」の組み合わせで活躍の場がさらに広がる！

G検定では、デジタル社会において必要不可欠であるAIの知識や活用リテラシーを学びます。G検定の知識は、システムの制作段階だけでなく、実際にシステムを活用する側にも必要とされるため、取得者は業界を問わず多くの企業で求められる人材像として需要が高まっています。MOSで身につけるパソコンスキルやビジネス統計スペシャリストで身につける分析スキルは、AIの領域と相性が良いため、合わせて学習をしておきたい資格です。

注目度急上昇！ G検定受験者が増えています

デジタル人材育成への社会的機運が高まる中、G検定は「今後必要とされる領域」の知識の証明として企業からも注目されています。大学生の取得者はまだ少ないため、今が周囲と差をつけるチャンスです！

累計181,659人
受験者数 年々増加！

所属学部を問わず、これからの時代に必要となる資格です！

累計1,448人 2017年 2025年
(参考資料)一般社団法人日本ディープラーニング協会「G検定 受験者推移(累計)」
2026年1月14日(https://www.jdla.org/certificate/general)

「AI分野の知識」を使い、社会において必要とされるDX人材としての力を身につけます

需要の高い業界で求められる、知識と姿勢を身につける

マナー・プロトコール検定講座

〈2級〉

担当スクール  日本マナー・プロトコール協会

試験概要

受験資格	全国合格率
制限なし	[2級] 62.0% (2025年第2回試験)

仕事にも生活にも役立つ知識を在学中に身につけよう

色彩検定®講座

〈2級〉

担当スクール  JPT PLANET

試験概要

受験資格	全国合格率
制限なし	[2級] 69.1% (2024年度)

資格取得のサポートも充実!

資格取得者支援制度 受講直後の本試験(2級)合格で10,000円を給付!

募集要項

- 申込期間は延長する場合がありますので、資格講座ホームページ・KVCを随時確認してください。
- 受験に関する詳細は各試験実施団体にお問い合わせください。

資格講座ホームページ
申込・講義日程はこちら▶
講義日程を必ずご確認ください



コース名(回数)	開講時期	受講形態	申込期間(期限日の15:00受付締切)	開講期間	料金 ※教材費含む
2級(8回)	11月	Web	9/1(火)~11/5(木)	11/12(木)~12/7(月)	新規 30,700円

申込方法はP.42へ ※ Zoomを使用している講義となります。

学習スケジュール(開講期間)	4月	5月	6月	7月	8月	9月	10月	11月	12月	1月	2月	3月
								■				

■ マナー・プロトコール検定とは

マナー・プロトコール検定は、社会人として必要とされるマナーや国際儀礼(プロトコール)について、その知識や対応力を認定する資格です。その範囲はビジネスマナーに加え、テーブルマナー、冠婚葬祭、さらに国際人として必要とされる国旗の扱い・席次などの儀礼に至るまで幅広く、大手航空各社やホテルなどでも取得が推奨されています。グローバル化が加速する現代において、国内外問わず通用する知識とスキルを身につけましょう。

- ビジネスマナー
- テーブルマナー (和食・洋食)
- 冠婚葬祭のしきたり
- 海外や日本文化の特徴と知識
- 服装・パーティーのマナー
- 国際人として必要とされるプロトコール

マナー・プロトコール検定は多くの企業から注目されています。

就職人気の高い「商社」や「旅行・観光」関連業界だけでなく、国内のベンチャーにおいてもグローバル化が急速に進んでいるため、「国際的なマナーや儀礼」は、志望先を問わず身につけておきたい知識です。

【推奨企業(一部抜粋)】



マナー・プロトコール検定を取得するメリット

- メリット 1 国内外問わず通用するマナーや国際儀礼が理解できる
- メリット 2 接客業に限らず、一般企業などでも役立つビジネスマナーを習得できる
- メリット 3 マナーに対する関心がより高いことを就職活動でアピールできる

おすすめ学習スケジュール

5月	6月	7月	8月	9月	10月	11月	12月	1月	2月	3月
				国内旅行試験	総合旅行試験		マナー・プロトコール検定	試験	貿易実務検定®	試験
旅行業務取扱管理者										

大経大の資格講座では関連性の高い資格を計画的に複数取得できるようにカリキュラムを設定しています。

資格取得のサポートも充実!

資格取得者支援制度 受講直後の本試験(2級)合格で9,000円を給付!

募集要項

- 申込期間は延長する場合がありますので、資格講座ホームページ・KVCを随時確認してください。
- 受験に関する詳細は各試験実施団体にお問い合わせください。

資格講座ホームページ
申込・講義日程はこちら▶
講義日程を必ずご確認ください



コース名(回数)	開講時期	受講形態	申込期間(期限日の15:00受付締切)	開講期間	料金 ※教材費含む
2級(12回)	10月	Web	7/1(水)~9/29(火)	10/9(金)~11/4(水)	新規 32,600円

申込方法はP.42へ ※ Zoomを使用している講義となります。

学習スケジュール(開講期間)	4月	5月	6月	7月	8月	9月	10月	11月	12月	1月	2月	3月
							■					

■ 色彩検定®とは

色彩検定®は色に関する幅広い知識や技能を習得できる資格です。理論に裏付けられた色彩の知識を学習するため、個人のセンスに頼らない実践的な活用スキルを身につけることができます。

色彩検定®はファッション・インテリア業界だけでなく、多くの業界で役立つ知識です。

職種・業種を問わず、あらゆるシーンで活用できる資格です!

色彩検定®は「配色」を効果的に扱うために必要な知識を学ぶ、学部を問わず幅広く活かせる資格です。

作成資料が見違える! 知識や技能

より見やすく、わかりやすい説得力のある資料作成スキルはさまざまなビジネスシーンで活用できる力です。資料にどのような印象を持たせたいのか、目的に応じて必要な色の使い方は異なります。

あわせて取得でプレゼン資料の説得力UP



ゼミ発表用資料・スライド作成など、在学中もプレゼンテーション資料を作成する機会は多くあります。配色のルールを知ることで、ワンランク上の資料の作成が可能です。

例1 トーン別でこんなに変わる! 色彩が与える印象の違い

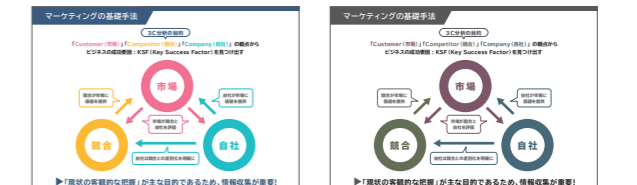

さまざまな業界で活用できる点も魅力です

例えば、飲食・小売関係の企業であれば店のメニュー表やチラシなどは売上に大きく影響します。配色の理論を学習することで、より効果的な告知ツールの作成が可能となり、業績にも大きく貢献します。

例2 セールのチラシを作っています。あなたなら何色を基調にしますか?

- 元気やお得感をイメージする赤。飲食関係は赤いチラシが多い
- 安らぎを与える緑はオーガニック食品などと相性が良い
- 温かみがあるオレンジはファミリーの分野で人気の色

出版・企画

プレゼンテーションの時、イメージを用いた戦略には色の効果が必要です。ノンバーバル(非言語)コミュニケーションの役割を担います。

ブライダル・イベント関係

衣装や空間演出に色彩は大きく影響します。柔らかな印象やモダンスタイルなど、色の効果を利用したイメージ演出ができます。

ファッション関係

自分らしさを演出し、カラートレンド情報や好まれるコーディネートなどを理解する上で、色の知識が必要になります。

インテリア・建築関係

色の三属性(色相・明度・彩度)や配色調和理論を応用しながら、勘だけに頼らず、利用者にとって快適な空間を作り出すことができます。

学習後すぐに活用できる!

卒業後も幅広く活かせる!

[よくあるご質問]

資格講座 Q & A

資格講座に関するよくあるご質問にお答えします。

Q.1

申込後、キャンセルやコース変更は可能ですか？

A.1

原則として対応できません。事前に当パンフレット記載の内容や、資格講座ホームページに掲載されている講義日程・カリキュラムを十分に確認の上、お申し込みください。

Q.2

申込後に住所や連絡先が変わりました。どうすればいいですか？

A.2

住所・電話番号・メールアドレスが変更になった場合は、必ずキャリア支援課(資格支援窓口)へ連絡してください。連絡が無い場合、教材が届かない、または重要なお知らせを受け取れない可能性があります。

Q.3

講座の料金に教材費は含まれていますか？

A.3

含まれています。当パンフレットに記載の講座料金は、受講料と教材費を合わせた金額です。※TOEIC® L&R TEST講座は、一部教材が別売りとなります。

Q.4

講座の料金に受験料(資格試験の試験料)は含まれていますか？

A.4

受験料は含まれていません。詳細については各試験実施団体にお問い合わせください。

Q.5

教材を持っていますので、料金を割引してもらえますか？

A.5

対応できません。すべての受講生に教材をお渡します。

Q.6

講座の内容と関連性が薄い学部だと不利ですか？

A.6

講座では、いずれも基礎から体系的に学習していきますので心配はいりません。講義日程通りに受講・視聴することを心がけ、計画的に学習を進めてください。

資格講座についてのご不明点などがあれば、キャリア支援課(資格支援窓口)へ、お問い合わせください。

MOS 講座受講を考えている方へ 申込前に必ずご自身のPC・ネット環境をご確認ください

重要

- ①教材配付後に「模擬試験プログラム」のインストールが必要となります。
 - ②模擬試験プログラムのインストールに必要なストレージ(SSD・HDDなど)の空き容量を事前にご確認ください。
 - ・ Word 120MB以上
 - ・ Excel 40MB以上
 - ・ PowerPoint 520MB以上
- ※インストール時には一時ファイルが作成されるため、十分な空き容量を確保してください。

■ 対応アプリケーションソフト

Microsoft365 日本語版 Office2021/2024 日本語版
 ※異なるバージョンのOfficeが同時にインストールされると、正しく動作しない可能性があります。
 ※ストアアプリ版では動作しません。デスクトップ版が必要となります。

■ デスクトップ版Microsoft365(Office2021/2024を含む)をお持ちでない方

在学生の方は、KVCより「Microsoft365 Apps for enterprise」を無償でインストールすることができます。詳細は右記のサイトをご確認ください。
 ▶<https://www.osaka-ue.ac.jp/profile/jyohou/jcenter/guide1/office.html>

※パソコンのスペックにより、パフォーマンスが低下する可能性があります。あらかじめご了承ください。
 ※インストールについての不明点は、マイクロソフトサポート(<https://support.microsoft.com/ja-jp/contactus/>)までお問い合わせください。

■ 対応OS

Windows11 日本語版
 ※Windows11Sモードでは動作しません。
 ※Macでは、模擬試験プログラムが動作しません。

受講申込方法

オンライン申込対応

大学へ来校しなくても、スマートフォン・パソコンのみで申込可能です。

Web受講申込ページはこちら▶



受講までの流れ



1 ガイダンスへ参加

※実施教室は、当日にKVCおよび学内掲示でご確認ください。
 ※ガイダンスへ参加しなくても講座の申込はできますが、できる限り参加してください。



2 Web受講申込

登録上の注意

- ①教材の受け取りが可能な住所を正確に登録してください。▶教材を発送する場合があります。
- ②すぐに確認できるメールアドレスを登録してください。▶申込に際し、重要な連絡事項をメール送信します。
- ③受講区分(新規・ステップアップ・リトライ)は、間違いのないよう必ず確認の上、登録してください。



3 申込方法についてメールで確認

キャリア支援課(shikaku@osaka-ue.ac.jp)より、2通のメールが送信されます。

- ①自動返信メール ▶Web受講申込完了後にすぐに送信されます。
- ②申込方法案内メール ▶今後の手続方法についてメールにてご案内します。

● Web受講申込後、3営業日経っても②のメールが届かない場合は、キャリア支援課(資格支援窓口)までご連絡ください。



4 料金を指定口座へ振込む

※メールに記載されている金額を正しくお振込みください。
 ※振込みが完了した際に発行される「ご利用明細票」「受領証」などは受講開始まで大切に保管してください。

● 振込手数料は依頼人様(受講生)の負担となりますので、あらかじめご了承ください。



5 申込完了

※料金のお支払いをもって、申込完了となります。
 ※申込完了後、キャリア支援課より「教材の受け取り方法」についてメールにてご案内します。
 ▶講座により受け取り方法は異なります。必ず確認してください。

● 申込完了後、3営業日経ってもメールが届かない場合は、キャリア支援課(資格支援窓口)までご連絡ください。

受講上の注意事項

受講について

- 各講座の概要・日程・料金などの記載事項につきましては、諸事情により変更する場合があります。変更があった場合は、資格講座ホームページおよびKVCでお知らせします。
- 他の受講者に迷惑をかける行為や講義の進行を妨げるような行為をおこなった場合は、受講資格を取り消す場合があります。
- 申込者が一定数に満たない場合は、開講を中止することがあります。

予備日について

- 臨時休講やその他の事情で講座が休講となった場合は、あらかじめ設定されている予備日に振替講義をおこないます。

講座料金について

- 料金を納入後は、原則として返金できません。講座詳細を十分ご確認の上、お申し込みください。
- 教材は講座申込と同時にご購入いただけます。リトライ受講や正課授業により同教材をお持ちの場合もご購入いただき、返金できませんので、あらかじめご了承ください。

禁止事項

- いかなる場合も受講生が受講の権利を他人へ貸与・譲渡することはできません。
- 資格講座で使用するテキスト・教材・Web配信講義の複製および第三者への提供を禁止します。

臨時休講

- 大学規定「気象警報・地震・交通ストライキ等による休講措置について」に準じます。
- その他の理由での休講については、メールまたはKVCにてお知らせします。

資格支援窓口を活用しましょう!

B館1階

キャリア支援課(資格支援窓口)では

資格取得についての相談・講座受付

資格講座受講中の相談

資格相談会の開催

などを随時おこなっています。資格について気になることがあれば、ぜひお気軽にご相談ください。

予約不要

対面相談

B館1階 キャリア支援課へ
直接お越しください。

平日/9:00~17:00(12:30~13:30は閉室)
土曜/9:00~12:30
(土曜の開室は、4月・5月・9月・10月のみ)
● 閉室日:日曜・祝日を含む大学の休校日



事前予約制

オンライン相談

下記よりご予約ください。
(希望日前日16:00まで)

在学生の方

入学前の方/保護者様/
卒業生の方

Teams

Zoom

KVCより

予約はこちらから

求人NAVI

個人面談予約

【資格講座】
受講相談



受講相談 よくある質問



まだ何も決めておらず、資格を取るべきかどうか分からない状況ですが、相談して大丈夫ですか？

A. 窓口相談の約半数は「何からはじめればいいのか分からない」といった内容です。まずは一步踏み出しましょう!



一人だと不安なので友達と相談しに行ってもいいですか？

A. もちろんグループ相談も大歓迎です!ぜひ、お友達と一緒にお願いします。

些細な質問でも大丈夫です! 資格講座スタッフがしっかりサポートします!



大阪経済大学 キャリア支援課(資格支援窓口)

TEL 06-6328-2431 (代)

- 〒533-8533 大阪市東淀川区大隅2-2-8
 - MAIL/shikaku@osaka-ue.ac.jp
 - 開室時間/[平日]9:00~12:30、13:30~17:00
[土曜]9:00~12:30(土曜の開室は、4月・5月・9月・10月のみ)
 - 閉室日/日曜・祝日を含む大学の休校日
- ※開室時間や閉室日は学事日程により、変動的になります。ご用件のある方は一度ご連絡ください。

資格講座ホームページで最新情報をチェック!

▶ <https://www.o-hara.jp/univ/osaka-ue/>

