

# 得点分布表

2026年度消費税法 第1回直前対策模擬試験

(出力条件) 全国集計

	受験者数	得点1	得点2	得点3	合計
平均	892	20.6	27.5	0.0	48.0

得点	順位	人数	得点	順位	人数
100			50	406	21
99			49	427	26
98			48	453	10
97			47	463	18
96	1	1	46	481	29
95	2	1	45	510	25
94			44	535	18
93	3	1	43	553	21
92			42	574	22
91	4	1	41	596	22
90			40	618	27
89			39	645	19
88	5	2	38	664	19
87	7	1	37	683	13
86	8	3	36	696	17
85	11	2	35	713	17
84			34	730	14
83	13	2	33	744	13
82			32	757	12
81			31	769	11
80	15	2	30	780	10
79	17	1	29	790	12
78	18	5	28	802	13
77	23	8	27	815	3
76	31	2	26	818	5
75	33	4	25	823	3
74	37	4	24	826	7
73	41	5	23	833	5
72	46	5	22	838	10
71	51	4	21	848	7
70	55	7	20	855	3
69	62	7	19	858	6
68	69	7	18	864	2
67	76	12	17	866	3
66	88	13	16	869	9
65	101	10	15	878	4
64	111	14	14	882	3
63	125	14	13	885	2
62	139	14	12	887	1
61	153	31	11	888	1
60	184	26	10	889	1
59	210	21	9		
58	231	15	8		
57	246	24	7	890	1
56	270	19	6	891	1
55	289	19	5		
54	308	22	4		
53	330	27	3		
52	357	32	2		
51	389	17	1	892	1
			0	893	

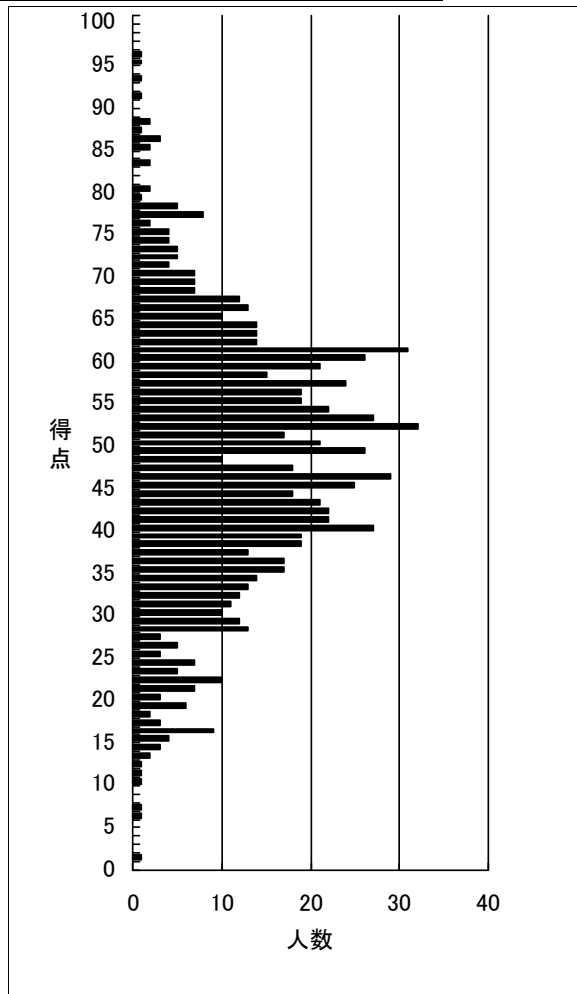

# 設問毎 得点分布表

2026年度消費税法 第1回直前対策模擬試験

(出力条件) 全国集計

	受験者数	得点1	得点2	得点3	合計
平均	892	20.6	27.5	0.0	48.0

## 得点1 (50点満点)

得点	順位	人数	上位%
50	1	1	0.11
49	2	1	0.22
48			
47	3	3	0.34
46	6	1	0.67
45	7	2	0.78
44	9	1	1.01
43	10	2	1.12
42	12	3	1.35
41	15	4	1.68
40	19	7	2.13
39	26	5	2.91
38	31	7	3.48
37	38	8	4.26
36	46	17	5.16
35	63	15	7.06
34	78	18	8.74
33	96	25	10.76
32	121	19	13.57
31	140	26	15.7
30	166	31	18.61
29	197	34	22.09
28	231	26	25.9
27	257	25	28.81
26	282	30	31.61
25	312	30	34.98
24	342	28	38.34
23	370	23	41.48
22	393	29	44.06
21	422	30	47.31
20	452	30	50.67
19	482	33	54.04
18	515	27	57.74
17	542	22	60.76
16	564	38	63.23
15	602	26	67.49
14	628	27	70.4
13	655	26	73.43
12	681	20	76.35
11	701	18	78.59
10	719	22	80.61
9	741	23	83.07
8	764	16	85.65
7	780	15	87.44
6	795	17	89.13
5	812	16	91.03
4	828	13	92.83
3	841	9	94.28
2	850	14	95.29
1	864	11	96.86
0	875	18	98.09

## 得点2 (50点満点)

得点	順位	人数	上位%
50	1	1	0.11
49			
48	2	3	0.22
47	5	2	0.56
46	7	3	0.78
45	10	3	1.12
44	13	4	1.46
43	17	6	1.91
42	23	3	2.58
41	26	3	2.91
40	29	6	3.25
39	35	10	3.92
38	45	16	5.04
37	61	21	6.84
36	82	15	9.19
35	97	22	10.87
34	119	28	13.34
33	147	30	16.48
32	177	40	19.84
31	217	57	24.33
30	274	51	30.72
29	325	62	36.43
28	387	57	43.39
27	444	54	49.78
26	498	67	55.83
25	565	53	63.34
24	618	50	69.28
23	668	38	74.89
22	706	40	79.15
21	746	31	83.63
20	777	24	87.11
19	801	16	89.8
18	817	15	91.59
17	832	12	93.27
16	844	8	94.62
15	852	12	95.52
14	864	7	96.86
13	871	6	97.65
12	877	8	98.32
11	885	1	99.22
10	886	2	99.33
9			
8	888	2	99.55
7			
6	890	2	99.78
5			
4			
3			
2			
1			
0	892	1	100.0

## 2026年受験対策 第1回直前対策模擬試験 正答率表

## 消費税法

項目	出題内容詳細	配点箇所	正答率
課税標準額	テレワーク用としての転賃	85,000×2室×12月	22.3%
	賃貸事業収入(己建物)8月以降分	2,000,000	94.6%
	営業用車両の売却	950,850-16,850	78.3%
	宿泊予約サイトへの掲載料	411,000	82.5%
課税売上割合	賃貸事業収入(戊建物)	10,200,000-85,000×2室×12月	18.4%
	賃貸事業収入(庚建物)2階部分	3,041,000	96.5%
	賃貸事業収入(辛建物)	1,600,000	95.8%
	預託金の売却	16,850×5%	77.3%
	課税売上割合	割合	8.2%
控除対象仕入税額			
課のみ	居住用分譲マンション(当期取得した建物購入費)	11,426,000	67.0%
	居住用分譲マンション(設計料)	4,580,000	22.5%
	W社株式購入手数料	45,000	58.4%
	庚建物の取得(1階貸店舗に係る部分)	面積による按分式	24.8%
	居住用賃貸建物の判定(庚建物)	$22,350,000 \times 100/110 = 20,318,181 \geq 10,000,000$ ∴計上なし	22.0%
非のみ	修繕費(壬建物)原状回復工事費	157,500	46.3%
	広告宣伝費(戊建物)	364,500	87.2%
	居住用賃貸建物の判定(辛建物)	$74,160,000 \times 100/110 = 67,418,181 \geq 10,000,000$ ∴計上なし	38.3%
共通	管理費(戊建物)、管理費(庚建物)	2,580,000+2,148,000	16.3%
	ビジネススクールの受講料	296,000	69.0%
	定期購読新聞	72,000	60.4%
	80%控除	85,090	85.8%
居住用賃貸建物に係る消費税額の調整	判定(辛建物)	$74,160,000 \times 100/110 = 67,418,181 \geq 10,000,000$ ∴該当する	38.5%
	判定(壬建物)	$86,500,000 \times 100/110 = 78,636,363 \geq 10,000,000$ ∴該当する	76.2%
	調整税額の計算 転用(戊建物)	565,143(加算)	8.4%
	調整税額の計算 譲渡(壬建物)	5,620,485(加算)	16.8%
調整対象固定資産に係る消費税額の調整	調整の要否の判定(丁建物)	調整不要のコメント	28.2%
	調整税額の計算 転用(己建物)	518,960(加算)	35.7%
貸倒れに係る消費税額	貸倒損失	2,481	63.8%
中間納付税額	一月中間申告(9~11月)	$105,733 \leq 4,000,000$ ∴適用なし	61.6%
	三月中間申告(10~12月)	$392,361 \leq 1,000,000$ ∴適用なし	24.2%
	中間納付税額	634,300	56.3%
納付税額又は中間納付還付税額	納付税額	673,100	0.1%